1937

Virtutis
Gloria
Merces

Dunalastair



YEARBOOK

2025

CHICUREO
CAMPUS



Dunalastair

Reimagine learning
futurewise education



CONTENTS

01	FAREWELL JOHN MACKENZIE	6
02	OUR TEAM	14
03	OUR YEAR	26
04	SPORTS	60
05	DUNALASTAIR GOALS	90
06	WHAT MAKES US UNIQUE	102
07	INTERNATIONAL EXPERIENCES	108
08	OUR STUDENTS	116
09	CLASS OF 2025	158

Embrace growth
and celebrate
every moment.

CHAPTER

01

FAREWELL JOHN MACKENZIE

HEADMASTER AND HEADMISTRESS **MESSAGES**

To my dear Dunalastair community:

When I look back at all the years in which I have been involved with Dunalastair I feel an enormous debt of gratitude.

To all the families that over the years have entrusted us with the education of their children. I know full well, as a parent, that one always seeks to give one's children the best education possible. It is not a life-or-death decision, but it is something to which one gives serious consideration, so thank you for having chosen Dunalastair!

To our students, whose efforts make us feel so proud of their achievements. You are a constant reminder of the purpose that guides those of us that have chosen to be educators, and simply being in contact with young people daily has kept me younger than I might otherwise be...

To our teachers, who over time have been responsible for imparting our particular style of learning. It has changed at various points, but we have dared to reimagine learning, making inquiry the leitmotiv that links our different programmes. None of this could have happened without your commitment to embrace new ideas and put them into practice.

And to all the members of our administrative staff and janitors. You keep this clock ticking!

I am very proud of what we have all built together, so for all that...

Thank you!
Thank you!
Thank you!



Mr. John Mackenzie
Dunalastair Headmaster

To our beloved John Mackenzie

Life led you to education almost by accident, but it was a wonderful accident. You came into this world without seeking it, and you ended up giving it your life, your energy and your heart. You taught without a classroom, without a blackboard and without a teaching degree, but with something much more valuable: the ability to inspire. You taught us to believe in ideas, in teams, in the value of dialogue and that the most powerful leadership is that which is exercised with humility and consistency.

You taught us that educating is not about commanding, but guiding; it is not about imposing, but awakening curiosity through questions.

You arrived at a school full of challenges and dreams, and you guided it with firmness and affection until it became the solid, recognised and beloved institution it is today.

All of us who have worked with you know that you have a very special gift: that talent for saying the right word at the right moment. A piece of timely advice or a question that leaves us thinking...

Thanks in large part to you, Dunalastair is now a vibrant community that learns, innovates and dares to reimagine learning.

You were, and continue to be, a trainer of trainers.

You taught us that behind every decision there is an opportunity to grow and learn, and that schools, more than buildings, are communities that are inhabited, a network of connections between people where every gesture builds and every person leaves their mark.

That is why, more than a headmaster, you have been a great teacher of life.

Carolina Inestrosa
Headmistress
Dunalastair Chicureo



Carolina Inestrosa



Paz Nalegach



Virginia Campos

Many of us have had the opportunity to work with you. Some in your immediate team, with more direct contact. Others have participated in your talks or workshops, while there are those who have had deep conversations about pedagogy or the meaning of humanity.

There are even those who have not had the opportunity to interact directly with you, yet all of us here are deeply influenced by you. Because your character, critical spirit, creativity, and generosity have left their mark on our institution.

Your example has shaped the way we face challenges, our ability to imagine beyond the obvious, our sense of humour, our boundless dedication and our commitment to always, always putting students at the centre.

The Dunalastair culture, like all school cultures, is above all the result of people who inspire and who, in their daily actions, show the way forward.

Paz Nalegach
Headmistress
Dunalastair Peñalolén

Today we are not saying goodbye, John.

Because we know that you will continue to accompany us as a part of the Advisory Board, and because Dunalastair still needs to hear your advice and show us, in a simple and deeply respectful way, some parts of the route that need attention.

We will continue in our role as school principals, reimagining education, maintaining motivation and dreams, and above all, confidence that the education we provide every day can change the world.

Thank you, John, for your dedication, for your generous leadership, and for teaching us in both calm and turbulent times. Thank you for trusting your team, for supporting every step of the way, and for building with us a story that we will continue to write with the same spirit that you instilled in us.

Virginia Campos
Headmistress
Dunalastair Las Condes

JOHN
MACKENZIE



Twenty-four years ago, John Mackenzie took over a school with 800 students...

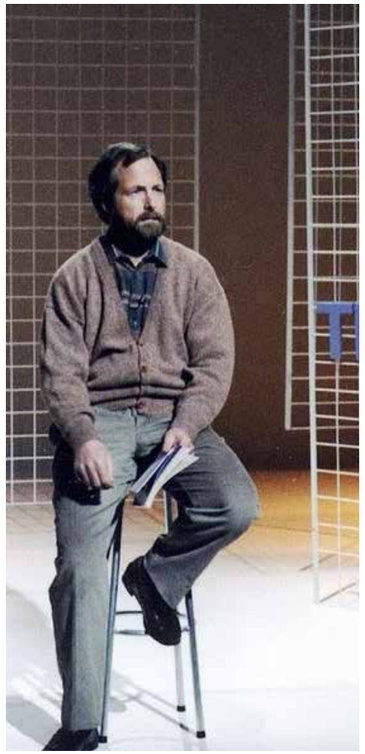

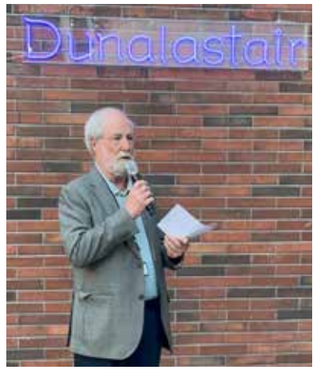

Today, that community has grown into an institution with 5,000 students, 600 staff members, and three campuses that beat to the same rhythm.





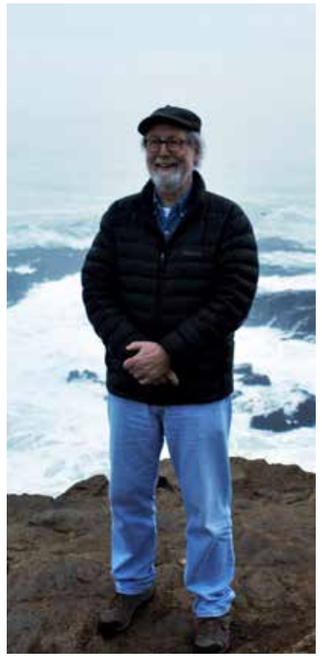

He took on a traditional educational project... and turned it into a national benchmark for innovation.





IB, project-based learning, critical thinking, technology... an educational project that is now part of our identity.









Today, Dunalastair is recognised as an innovative school that dares to be different and has an impact on thousands of students.





And that questions are more important than answers.

And that is the heart of our school.





Today we say goodbye to a leader, but we celebrate his legacy.

Thank you, John, for building, transforming and inspiring.



But above all, it stands out for one profound value: Fair Play.





John taught us that educating means acting fairly.



Farewell John

Thank you for leaving Dunalastair stronger and more visionary than ever.



Empowered to participate and grow together!

CHAPTER

02

OUR TEAM

OUR **TEAM**



Christian Yáñez (Deputy Head of Senior), Romina Torres (Head of Infant), Carolina Inestrosa (Headmistress), Carla Moraga (Head of Junior), Javiera Contador (Deputy Head of Junior), Daniel González (Head of Senior)



Paula Etchart (PC D-Inquiry Infant), Daniela Águila (PC D-Project Junior), Tania Merino (PC D-Thinking), Carolina Cortés (PC D-Inquiry Junior), Karol Radtke (PC D-Project Senior)



Beatriz Pacheco, Francisco Aceituno, María Ignacia Díaz



Orietta Espinoza, Erikson Astorga, Sonia Quiroz



Iliette Sainte Marie, Luis Espinoza, Paola Aguilar, Nicole Norambuena, José Soza (absent)



Ericka Allende, Tiara Danoun, Manuel Flores, Patricio Farfán, Daniel Rodríguez, Camila Camarena, Catalina León



Ana Arellano, Jenifer Valdebenito, Fernando Jara, María Paz Bustos, Nicole Zúñiga, Javiera León (absent), Pedro Pablo Loyola (absent)



Nazareth Ehijo, Elisa Donoso, Casandra Valdenegro, Constanza Galindo, Paula Vizoso



Paulina Escobar, Carolina Araya, Cindy Avendaño, Adrián Rodríguez, Nidia Sandoval, Valeria Arenas, Miguel Villallobos, Florencia Giraudo, Amanda Nakousi (absent), Sandra Fuenzalida (absent), Dixon González (absent), Nicolás Alvarez (absent)



Carolina Pisón, Katherine Vásquez, José Moya, Francisca Soto, Susana Jofré



Vanessa Zamorano, María José Rodríguez, Nancy Vargas, Paz Infante, Florencia Perrotta, Natalia Aravena, Carolina Arias, Francisca López (absent)



Valentina Melville, Catalina Prado, Paula Lagos, Naiomi Zambrano



Teresa Quiroga, Miguel Osorio, Pilar Larraín, Ricardo Halabi, Matías Plaza, Javier Cornejo (Department Lead)



Top Row: *Pablo Jartamillo, Nicolás Toledo, Cristóbal Yob (Department Lead), Rodrigo Flores, Camilo Miranda, Paul Rasmussen*
Middle Row: *Andrea Ortiz, Karen González, Lorena Gacitua, Ailyn Parra, Paulina Carvajal*
Bottom Row: *Anahí Vives, Cristina Wagner, Daniela Rojas, Viera Saad, Valentina Gallo, Pamela Cubillo, Teobaldo Diaz (absent)*



Paulina Castell



Giannina Campos



Patricia Silva, David Santillán, Pía Dennett



Karla Flores, Trinidad Monsalve, Anastasia Ruckle, Natalia Araya



Francisca Vidal, Carolina Latorre, Giannina Campos (absent)



Ángela Garrido, Loreto Pantoja



Pamela San Martín (PS Senior)
Natalia Chrestia (PS Junior)



Dina Ríos (Laboratory), Nicolás Pinto (FabLab)



Daniela Letelier, M. Inés Herrera



Alejandra Cabrera



Hellen Negrete



María Graciela Muñoz, Cristián Leiva



Top Row: *Alvaro Salazar (Department Lead), Ronal Cervantes, Pedro Juan Rojas, Hernán Núñez*
Bottom Row: *Jessica Figueroa, Nelis Marte, María Peralta, María Vilma Piña, Ana Meza, Angelica Garrido, Enderlyn Pérez, Karla Carrasco (absent)*



Top Row: *Agustín Yevenes, Florencia Pierret, Sebastián Esteva, Vanessa Goic, Sebastián Podlech, Rosario Hill, Víctor Guevara, Emma Álvarez, Lucas Lightfoot*
Bottom Row: *Isabella Holmgren, Diego Cubillo, Laura Polidura (Head Girl), Francisco Giakoni (Head Boy), Martina Rozas, Mr. John Mackenzie, Miss Carolina Inestrosa, Tomas Montealegre, Camila Osorio, José Joaquín Barahona, Laura Abufom, Cristóbal Mena, Luciana Morales (absent)*



Top Row: *Mr. David Santillán, Belén Ugarte, Julieta Vásquez, Josefina Montero, Maximiliano Arroyo (Secretary), Nicolás González (President), Isidora Prado (Treasurer), Vicente Sufán (Vice-President), Mariana Cordero, Asunción Araya, Paz Vilches, Magdalena Avendaño*
Bottom Row: *Diego Gómez, José Tomás Araya, Dominga Cifuentes, Helena Casassus, Fernanda Arellano, Trinidad Lagos, Dominic Bárbaro, Franco Cárdenas*



GREEN TEAM

Top Row: *Vicente Sufán, Nicolás González, Maximiliano Arroyo, Matías Etchart, Agustina Venegas, Vicente Barahona, Thomas Gay*
Bottom Row: *Mr. Christian Yáñez, Josefina Montero, José Tomás Villarroel, Rebecca Heredia, Mariana Cordero, María Paz Vivanco, María Gracia Chacón, Isidora Prado*



LEARNING DEVELOPMENT TEAM

Top Row: *Raquel Saavedra, Wilma Uribe*
Middle Row: *Daniela Letelier, Sally Thompson*
Bottom Row: *Paula Molina, Mariana Doren (Academic Director), Jacqueline Alcaíno (absent)*



CLUSTER EDUCATIONAL TEAM

Daniela Bernal (Professional Growth Coordinator)
Astrid Erlandsen (Exchange Programme Coordinator)
Macarena del Castillo (Digital Culture Coordinator)
Claudia Baquedano (Director of Education)



COMMUNICATIONS

Trinidad López, Fernanda Gamboa



PARENTS COUNCIL

Top Row: *Andrea Essus, Cristóbal Serrano (President), Catalina Briceño, Claudia Salas*
Bottom Row: *Marina Guerrero, Paulina Silva, Chiemi Kawakita*

Persevere with resilience:
let your inner strength and self-discipline shape your path to success!

CHAPTER

03

OUR YEAR

OUR **YEAR**

MARCH

School First Day
We start the year with lots of care and energy.











Inauguration of Infant classrooms
We celebrated the inauguration of our new Infant classrooms, spaces designed with dedication to welcome our youngest learners.







8M
We commemorate this day by honoring the strength of every woman.







Rose Ceremony
A symbolic and emotional moment: the older students receive the rose that represents the end of an unforgettable stage.

MILESTONE























Day Against Cyber Bullying
We commit to fostering a healthy, safe and respectful digital environment.





Pi Day
Celebrating the magic of mathematics through creative and logic-filled activities.






Delivery of FCE Certificates to Year 11 & 12 students
We proudly recognize our students' effort and English proficiency as they receive their FCE certificates.







UC School of Drama Visit
Our students had an inspiring visit to the UC School of Drama, exploring the world of theater and performance up close.




APRIL

CADCH Elections
Senior students voted to elect new CADCH representatives for their school.





Challenge Camp
Year 6 students faced outdoor challenges that built teamwork and resilience.

MILESTONE



Prefects Breakfast
Our Prefects have breakfast with the school management, who present them with their shield.





Be Nice Week

A dedicated week promoting kindness, empathy, and positive school culture. We reinforce our 4 Bees: be responsible, be safe, be respectful and be nice.








Adolescence Discussion Group

Discussing emotional growth, identity and strategies for child care in a safe and supportive space with parents.






Book Week

A celebration of reading and stories that inspired students to discover the joy of books.









Old Duns Vocational Talks

Old Dunalastair Students returned to share career insights and professional journeys with our Yera 12 students.






MAY

Adolescence Discussion Group
Discuss social media and student well-being inspired by "Adolescence", the Netflix series.





Students Day
A joyful celebration filled with games, laughter and school spirit.






House captains flags
The house captains presented the 2025 house flags, designed by themselves, to the community and hung them in Senior.



JUNE

House Captains
Our House Captains 2025.

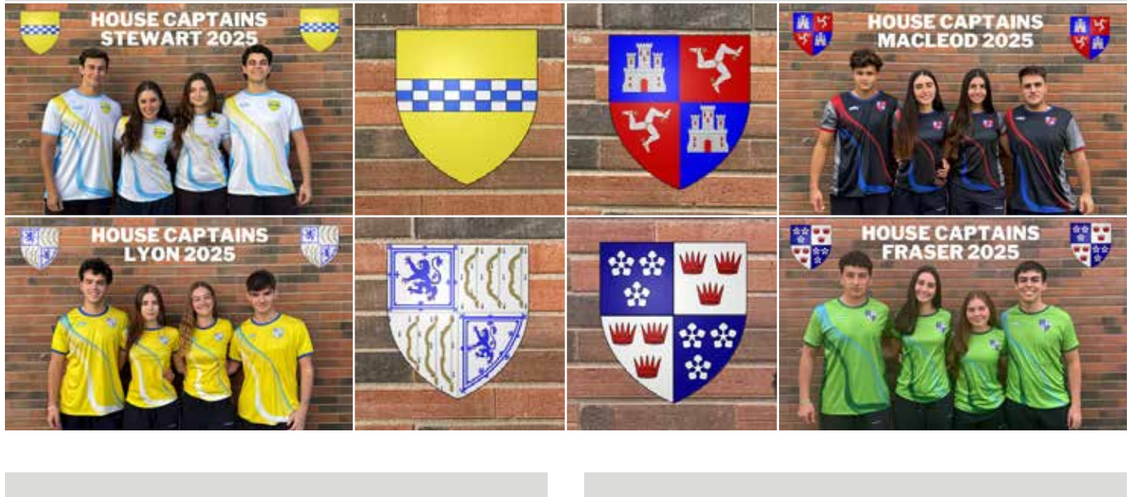

Old Duns Vocational Talks
Old Dunalastair Students inspired Year 12 with stories about their professional journey.



Sharkmun
Our students participated in this Model United Nations event, showcasing teamwork and global awareness.



My House Playgroup

The first milestone at Dunalastair is My House, where Year 12 House Captains show the younger children from Playgroup their houses and welcome them.

MILESTONE




















Old Duns Vocational Talks

Because que love this visits, Old Dunalastair Students inspired Year 12 with stories about their professional journey once again.










Recap
1st Semester

JULY

IB pen for students
Year 10 received a pencil as a symbol of the beginning of a new stage in the IB Diploma Programe.



Cognita Challenge
Once again, our students surprise us by winning the Cognita Challenge with their Eco Bricks project.



Intersite Debate
Year 9 students from all three Dunalastair campuses come together in our classic Intersite Debate to demonstrate the power of argumentation.



School Week
One of the most eagerly awaited moments of the year, when our students give their all for their houses. Fraser, Macleod, Stewart and Lyon give their all on the track from Playgroup to Year 12.





























AUGUST

Math and Ingenuity ABSCH

Students showcased their creativity and problem-solving skills at the ABSCH Math and Ingenuity event.





Yearbook 2024

Old Duns received their 2024 Yearbooks, celebrating memories and moments from a wonderful school year.



















Senior Music Day ABSCH

Music Day united students and teachers from all British Association Schools in a shared performance, hosted by Wenlock School.



School Coexistence Talk

Students participated in a discussion promoting respect, empathy and positive relationships within the school community.



Biology Event Year 11 ABSCH

Students experienced a hands-on Biology Day exploring plant adaptation and water treatment, fostering curiosity and environmental awareness.



Year 12 Lunch

A special lunch was held to celebrate the Senior students and their final year together.



Lyric Event ABSCH

Students shared lyrical performances, celebrating expressions and collaboration with other students of the British Association Schools.



Dun Fest

Our older students, from three Dunalastair Campus, performed a musical showcase for the younger ones, presenting pieces learned in class.



SEPTEMBER

The 4 Bees

Teachers introduced younger students to the school values : Be Safe, Be Responsible, Be Respectful and Be Kind.

MILESTONE



Bingo Parents' Association

The Parents' Association hosted a fun-filled Bingo Night, bringing families together to share laughter, prizes and a great community spirit.



Celebration of Chilean Culture

A lovely celebration of Chilean traditions and culture, where all our student share great moments as a community.



Global Be Well Day

Our students took part in Global Be Well Day by Cognita Schools to promote wellbeing, connection and community-giving across our school.



OCTOBER

Art Event ABSCH

The students demonstrated their creativity and talent through inspiring artistic drawings.



History Event ABSCH

An enriching experience where students travel to Concepción and shared their passion for history and culture.



Knowledge Journey

Year 8 students experienced an unforgettable trip in Huilo Huilo, exploring nature and applying their bioscience knowledge.














Last Old Duns Vocational Talk

Last vocational talk given to Year 12 students. Our Old duns shared their knowledge and affection and wished them every success in this new stage of their lives.













Art Exhibition

Year 12 students held their final Visual Arts exhibition. An afternoon filled with creativity and memories.








Last Hockey match

Year 12 students played their last mixed hockey match, saying goodbye with teamwork and emotion.



Year 12 Breakfast

Students bidding farewell to their school days enjoy a delicious breakfast organised by the student council.



Flower Ceremony

We bid farewell to our Year 12 students at the traditional Flower Ceremony in the Last Assembly, with hugs, letters, tears and laughter, ending with the tunnel and leaving with their parents.

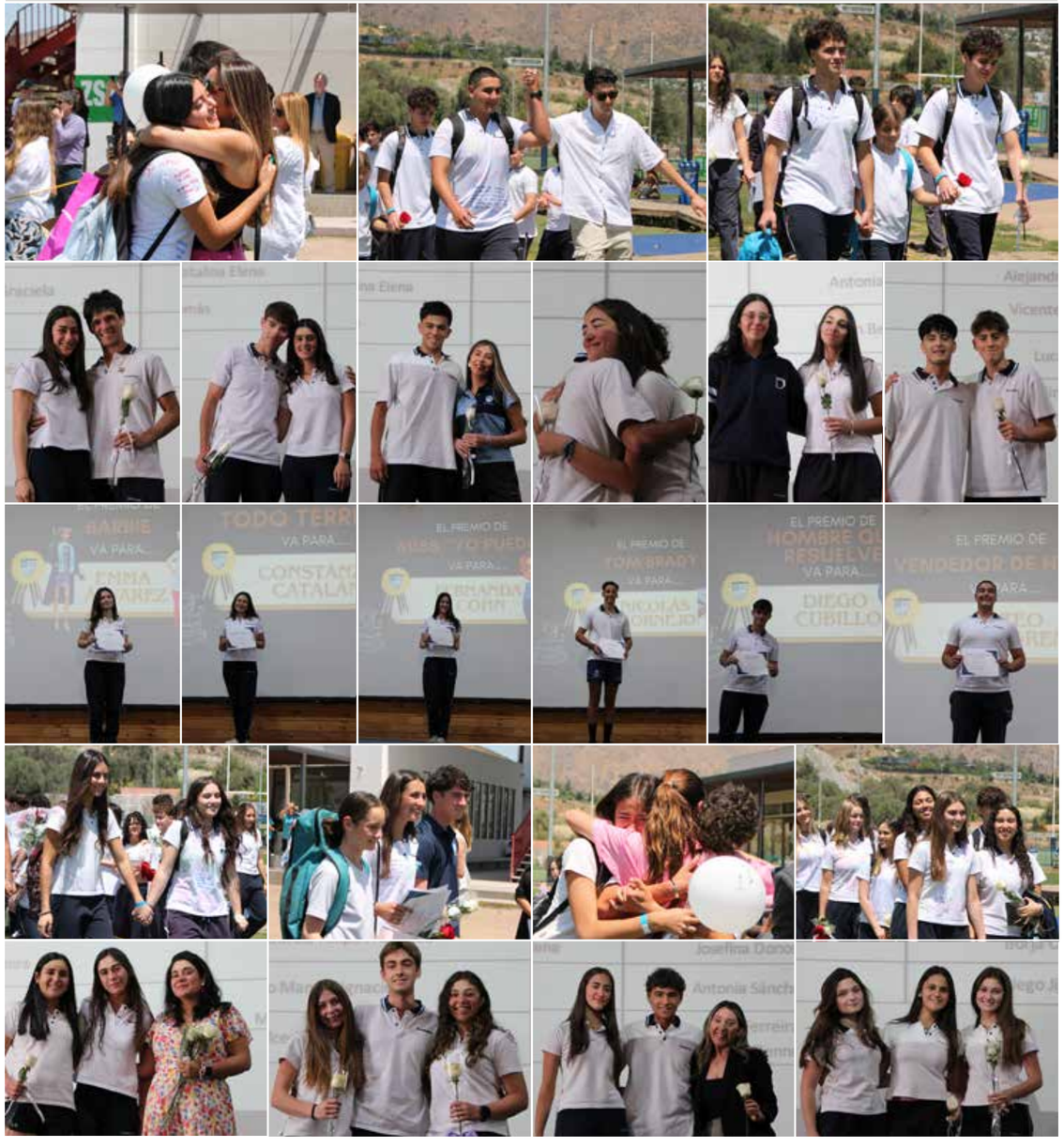

NOVEMBER

ESU Poetry contest

Our Year 3 student, Dominga Aspee and Year 4, Nina Gabel, presented beautiful poems, making the entire Dunalastair community proud. We would like to highlight Dominga, who came in 3rd place.





Prefects 2026 Announcement

The 2026 Prefects were announced, who next year will be expected to set an example by demonstrating the values and spirit of Dunalastair. Congratulations to: Maximiliano Arroyo, Vicente Sufan, Nicolás González, Martín Villalta, Lucas Franco, Agustín Varela, Matías Ramírez, Tomás Araya, Franco Cárdenas, Hernán Cornú, Amparo Aguirre, Mariana Cordero, Florencia Iselin, Matilde Fernández de la Reguera, Alexander Costella, Dominga Agnic, Isidora Prado, Fernanda Arellano, Trinidad Lagos and Ignacia Quintana.





School Of The Future

Our students at School of the Future presented innovative projects focused on sustainability, technology and creativity.








Concerts

Our students performed their traditional orchestra, band and ensemble concerts from Year 3, with the Milestone 'My First Concert', to Year 9. Wonderful days of music where our talents came to light.

MILESTONE





















Ecos from the past

Our young students had an incredible experience: a voting day designed for learning by doing. There were credentials, polling stations, participation certificates and even reporters doing interviews as if it were a news programme.



Health Body happy life

One of the end-of-year activities for our little ones was a collaborators taught through fun practices that a healthy body leads to a happy life.



Kinder Fun Morning

Our Kinder students enjoyed a special experience at the traditional ABSCH gathering, where they spent a morning of fun and learning.



CAS Project

As an essential part of our Educational Project, Year 10 students carried out their CAS projects in collaboration with Coaniquem, Colegio Algarrobal and Fundacion Coanil, strengthening their sense of service, community and meaningful learning.



DECEMBER

Prize giving

This school recognise the effort, commitment and dedication of students in different areas of school life. It was an opportunity to value their constant work, spirit of improvement and achievements throughout the year.



Medieval Fair

Year 7 students surprised the school community with a magnificent medieval fair, characterised by careful staging, costumes and historical activities inspired by the Middle Ages.



My First Camp

This milestone was an unforgettable experience for Year 4 students, who enjoyed their first school camp. They participated in recreational and educational activities that fostered independence, camaraderie and bonding with their peers, strengthening their relationships and trust, and preparing them for D-Project.

MILESTONE















Firefly Ceremony

This milestone celebrated the beginning of reading for Year 1 learners. The firefly symbolised that each child progresses at their own pace, lighting their way, but always reaching a common goal.

MILESTONE








Recap
2st Semester

WHAT A GREAT 2025 !

Fairness:
respect, honesty
and consideration
for others

CHAPTER

04

SPORTS

HOCKEY













A year engraved in history, full of triumphs and excitement for our hockey team. We started the season with full force, preparing for the official ABSCH matches.

On April, we set off for the Charles T. Darling, a prestigious invitational tournament organised by Craighouse School, which we attended with our Intermediate and First teams. It was an unforgettable championship where Intermediate achieved a thrilling first place, flying the flag for Dunalastair Chicureo.

Just one week later came the Hockey XI Shield, where our 7° and Junior categories opened the competition with great enthusiasm, followed by Intermediate and First, who shone in every match and took both Shields home.

In May, we enjoyed the 4°, 5°, and 6° Festivals, where our little hockey players began to write their own sporting history, sharing laughter, camaraderie and a great deal of passion for hockey.

Later on, our Intermediate and First players once again demonstrated their talent at The Grange School Invitational, with an outstanding performance that filled us with pride.

We closed the season with the Hockey 7 Shield, in which 7°, Junior, Intermediate and First teams participated. Once again, our First players shone on the pitch and took the title, crowning a truly exceptional year with another shield.

As a grand finale, our best Year 12 representatives took part in the North vs South Tournament, a unique event that brings together the best Year 12 hockey players from across the ABSCH. It was an experience to share, laugh about and cherish forever.

We congratulate all our players for their talent, effort and commitment during this great season. And for bringing home so many shields! We look forward to seeing you in 2026 with the same energy, passion and Dunalastair spirit that characterises you!









CHARLES T DARLING


Intermediate




Intermediate


First

SHIELD HOCKEY XI


7°


Junior


Intermediate


First

HOCKEY FESTIVAL


4°


5°


6°

INVITATIONAL THE GRANGE



Intermediate



First

SHIELD HOCKEY 7



7°



Junior



Intermediate



First

NORTH V/S SOUTH



North Team

ABSCH North v/s South







RUGBY



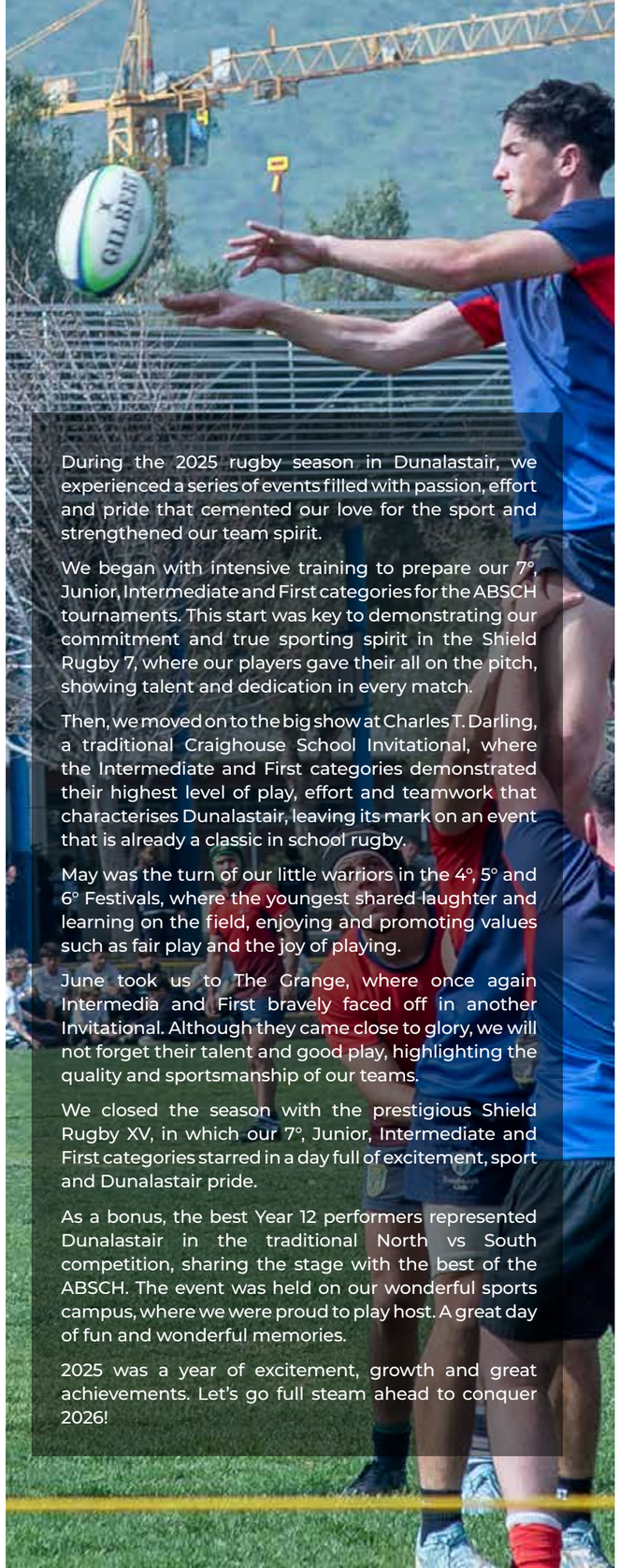

During the 2025 rugby season in Dunalastair, we experienced a series of events filled with passion, effort and pride that cemented our love for the sport and strengthened our team spirit.

We began with intensive training to prepare our 7°, Junior, Intermediate and First categories for the ABSCH tournaments. This start was key to demonstrating our commitment and true sporting spirit in the Shield Rugby 7, where our players gave their all on the pitch, showing talent and dedication in every match.

Then, we moved on to the big show at Charles T. Darling, a traditional Craighouse School Invitational, where the Intermediate and First categories demonstrated their highest level of play, effort and teamwork that characterises Dunalastair, leaving its mark on an event that is already a classic in school rugby.

May was the turn of our little warriors in the 4°, 5° and 6° Festivals, where the youngest shared laughter and learning on the field, enjoying and promoting values such as fair play and the joy of playing.

June took us to The Grange, where once again Intermedia and First bravely faced off in another Invitational. Although they came close to glory, we will not forget their talent and good play, highlighting the quality and sportsmanship of our teams.

We closed the season with the prestigious Shield Rugby XV, in which our 7°, Junior, Intermediate and First categories starred in a day full of excitement, sport and Dunalastair pride.

As a bonus, the best Year 12 performers represented Dunalastair in the traditional North vs South competition, sharing the stage with the best of the ABSCH. The event was held on our wonderful sports campus, where we were proud to play host. A great day of fun and wonderful memories.

2025 was a year of excitement, growth and great achievements. Let's go full steam ahead to conquer 2026!













SHIELD RUGBY 7



7°



Junior



Intermediate



First

CHARLES T DARLING



Intermediate

RUGBY FESTIVALS



4°





5°



6°

INVITATIONAL THE GRANGE



Intermediate



First

SHIELD RUGBY XV



7°



Junior

NORTH V/S SOUTH



Intermediate

North Team

ABSCH North v/s South







ATHLETICS







The athletics season flew by, like a race at full speed.

Between training sessions, laughter and shared goals, we experienced intense weeks in which every stride was a lesson in effort and joy.

We prepared as best we could, with a winter that surprised us with sudden rains, but nothing stopped our desire to run.

We began with the youngest of 4°, who participated in the Athletics Festival, a day full of energy, camaraderie and sportsmanship, where they shared with other children their age through games and movement.

Then came the Shield, where categories 7°, Junior, Intermediate and First gave their all in this traditional meeting in Trebulco. These were days filled with excitement, laughter, teamwork and, of course, well-deserved medals that filled us with pride.

We closed the season with the long-awaited Cross Country in Valparaiso Region, where athletes from Years 5°, 6°, 7°, Junior and Intermediate ran with joy, enthusiasm and that heart that distinguishes the true athletes of Dunalastair.

Congratulations to all our athletes for their dedication, energy and team spirit.

Keep it up, because athletics is the foundation of all sports and the starting point for big dreams!









ATHLETICS FESTIVAL



SHIELD ATHLETICS































CROSS COUNTRY































FOOTBALL
BOYS & GIRLS



The Dunalastair football season came to a close this year, leaving behind some great moments both on and off the pitch.

Ahead of schedule, the best Year 12 football players took part in the traditional North vs South match, a unique encounter between all ABSCH schools, dedicated especially to those who are finishing their school years and saying goodbye to school sports.

We were invited to the first Charles T. Darling tournament at Charterhouse School, where both our Intermediate and First categories came out on top, winning all the prizes in the tournament.

Then, we prepared to participate with 4º, 5º and 6º in the Football Festivals, events where the youngest children could enjoy, learn and take their first steps in this discipline, strengthening their sporting spirit from an early age.

And as the year drew to a close, we played the classic Shields with our 7º, Junior, Intermediate and First categories, where the Junior B and Intermediate B teams were crowned champions and took both cups home.

As every year, the girls also represented the school in Girls' Football in the Junior and Open categories, giving their all on the pitch and demonstrating great talent. Junior B become the champion this year, bringing another cup home.

This brings to a close an intense, hard-working and deeply enjoyable sporting year, in which Fair Play was present at every match and reaffirmed the values that represent us as a sporting community.



















NORTH VS SOUTH



North Team

ABSCH North v/s South

CHARLES T. DARLING



Intermediate



First

FOOTBALL FESTIVALS



4°









5°







6° A



6° B

SHIELD FOOTBALL


7° A


7° B


Junior A


Junior B


Intermediate A


Intermediate B


First

SHIELD FOOTBALL GIRLS


Junior A


Junior B


Open A


Open B

















VOLLEYBALL
BOYS & GIRLS





Volleyball took centre stage once again in 2025, in a season marked by participation, commitment and great sporting achievements. As every year, we were present at all the events organised by the ABSCH, adding new challenges that made this an unforgettable year.

The girls began the season with the traditional North v/s South match, where our Year 12 girls was part of the North team.

Later, we experienced a very special milestone: this year we participated in the firts Volleyball Charles T. Darling tournament, with de Firts and Intermediate categories, were the last one was crowned champions, bringing home the first cup of this new championship.

The season continued with the eagerly awaited 4°, 5° and 6° Festivals, where the youngest girls enjoyed entertaining events focused on sport, participation and fair play.

Finally, we closed the year with the Shields, highlighting an extraordinary performance by the 7° A and B, Junior, Intermediate, and First categories, achieving first place in the championship in the 7° B and First B categories. It was a great season, full of achievements, learning experiences, and unforgettable moments. Congratulations!

For their part, the boys' Open category also had an outstanding year, once again shining in the ABSCH tournaments and demonstrating a high level of sporting ability.

Tremendous participation and a great 2025 for Dunalastair volleyball.













NORTH VS SOUTH



North Team

ABSCH North v/s South

CHARLES T. DARLING



Intermediate



First

VOLLEYBALL FESTIVALS



4°



5°



5°



5°



5°



5°



6°

SHIELD VOLLEYBALL


7° A


7° B


7° A


First A



First B


Junior

VOLLEYBALL BOYS TOURNAMENT


Open



Intermediate A


Intermediate B


Intermediate C

Shape your future: start building it today!

CHAPTER

05

DUNALASTAIR GOALS

SUSTAINABILITY



Elisa Donoso
Compost Project Leader

COMPOST PROJECT:
Build a more sustainable school, ensuring a learning environment committed to the planet and future generations.

At Dunalastair, sustainability is an essential part of our educational purpose. We want our students to develop a conscious and respectful relationship with the environment, understanding that their actions have an impact and that they can be agents of change from an early age.

This is shared by Elisa Donoso, science teacher and leader of the compost project at Dunalastair Chicureo. Through this initiative, she has promoted practical and meaningful learning, in which students directly experience how to reduce waste, reuse resources and care for the planet in their everyday school life.

“As the compost coordinator, it has been very rewarding for me to be able to add participants to this wonderful project, to raise environmental awareness through teamwork. I am also proud to contribute to reducing our carbon footprint, which is an issue that the school has made great efforts to address in recent years”.

To date, 516.9 kg of organic waste has been composted at Dunalastair Chicureo.

This project involves all Year 5 and 6 students, who take turns composting organic waste generated in the school casino. The initiative began as a pilot in 2024, with the participation of volunteer teachers and this year it became a formal academic activity.

The original idea came from three Year 8 students: Emilia Galán, Camila Sanz-Guerrero and Javiera Walker. During their participation in the Senior Science workshop, they decided to create a project that would prevent organic waste from the school ending up in waste disposal sites. Accompanied by the workshop teachers, our Headmistress Carolina Inestrosa and the sustainability manager, they carried out the project using Bokashi composting, a method that uses bacteria to accelerate the decomposition of food and generates two end products: (1) nutrient-rich compost soil and (2) nutrient-rich leachate (a liquid obtained during the process).

Over the years, various actions have been taken to sustain and strengthen the initiative. The three students participated for the second consecutive year in the Cognita network’s ‘School of the Future’ competition, achieving outstanding results. In addition, during the Teachers Teaching Teachers (TTT) meeting in September, teachers were trained in composting techniques.

Two Creativity, Action and Service (CAS - IB) groups are actively collaborating: one is responsible for emptying and cleaning the waste containers (known as bokasheras), while the other is responsible for extracting the leachate.

In addition, as part of the project initiative, leachate bottles are given to everyone who helps make this activity work: casino staff, assistants, teachers, HOS and interested teachers.

The impact of the project has been significant for both students and teachers. Teachers highlight a clear increase in environmental awareness, as well as a greater willingness to work as a team and collaborate. They have observed how students quickly commit to the cause and participate enthusiastically, even when it means getting their hands dirty handling waste.



Nicolás González
Green Team student



CH Cognita Challenge





Jamie Delaney visit











School of the future

Sustainability

EXPERT VISITS

In August, we received a valuable visit from Jamie Delaney, Head of ESG and Group Ethics and Compliance Officer at Cognita. She wanted to see first-hand how we live sustainability within the educational project.

During the tour, students and teachers shared initiatives such as collaborative gardens, composting systems, ecobricks, energy efficiency campaigns, paper reduction, recycling, participation in environmental activities and projects led by students from different levels.

Each space demonstrates the commitment and motivation of our teams to promote an education that fosters responsibility, environmental awareness and purposeful learning. We are deeply grateful for Jamie's vision and support, which strengthens our path towards comprehensive sustainability.



Environment Day



Call to earth day

Dunalastair in CNN

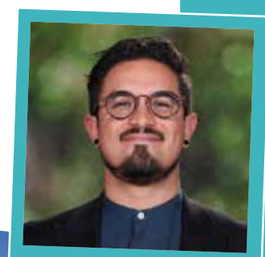

Christian Yáñez
Deputy Head of Senior School







ABSCH beach clean-up event



HuellaChile
Ministerio del Medio Ambiente
CUANTIFICACIÓN
Gases de Efecto Invernadero
2024

SUSTAINABLE STATISTICS DUNALASTAIR

CARBON FOOTPRINT:

We have already measured our carbon footprint for 2022, 2023 and 2024, and we are currently in the process of measuring our footprint for 2025.

WASTE MANAGEMENT AND COMPOSTING:

We completed an innovative composting project using the Bokashi system, based on waste generated in the cafeteria.

RENEWABLE ENERGY:

A photovoltaic plant in the car park of Dunalastair Chicureo, which has more than 500 solar panels, was constructed.

COMMITMENTS AND FUTURE:

Dunalastair has an Environmental Policy aimed at a more sustainable future. Our target for reducing greenhouse gas emissions is by 2030.

Tutorial Compost Bokashi



Happy Compost en Ecoduna Fair Peñalolén



ABSCH Environment conference









DIGITAL CULTURE

DIGITAL CULTURE: RESPONSIBILITY, INNOVATION AND LEARNING FOR THE FUTURE



Macarena del Castillo
Digital Culture Coordinator



Day Against Cyber Bullying



At Dunalastair, technology is a means to educate responsible, critical, and innovative digital citizens. This is how Macarena del Castillo, Digital Culture Coordinator, explains it. She has guided the development of multiple initiatives that allow students and teachers to navigate the digital world with confidence.

"The goal is for our students to be responsible and innovative in their use of technology," she says. This vision translates into a comprehensive educational approach that addresses everything from digital citizenship to the ethical use of artificial intelligence and virtual reality, providing concrete tools to face the challenges of today's world.



Through training sessions, talks, projects and professional development programmes for teachers, the aim is for both teachers and students to reflect on their role in the digital environment and learn to make ethical decisions when faced with new technologies.

One of this year's most important innovations has been the implementation of Flint, an artificial intelligence platform designed specifically for education, developed in collaboration with Cognita. Flint provides teachers with tools to plan faster, diversify learning and create personalized materials, always within a secure environment regulated by high data protection standards. Currently, more than 25 teachers per campus are already pioneering its use, and soon students over the age of 13 will be able to integrate it into their own learning processes.









John in Infinita Radio

At the same time, the school has begun piloting virtual reality experiences, exploring new forms of active learning. In Year 8 Biosciences class (Dunalastair Las Condes), for example, students have used immersive environments to understand complex phenomena. Now, the BodySwaps app will be tested in English class, allowing students to practice communication skills such as public speaking, debating and job interviews. The tool, powered by artificial intelligence, offers personalized feedback and creates a safe space for students to practice and improve their oral expression in English.

These projects not only enrich the learning experience, but also promote diversification of learning, allowing each student to progress at their own pace, receive specific feedback and develop skills from the comfort of a guided digital environment.

Dunalastair has successfully integrated technology with purpose, transforming innovation into an educational opportunity. From creating apps and websites to participating in international competitions such as the Cognita Student Challenge, where Dunalastair Chicureo took first place, students demonstrate that digital culture is not only taught with devices, but with curiosity, responsibility and a vision for the future.

Would you like to learn more about our digital culture project? Scan the QR code.

Digital Culture











Conversatory Netflix serie Adolescense

SOCIAL
EMOTIONAL LEARNING



Rosario Borel

Safeguarding Director

At Dunalastair, Social Emotional Learning (SEL) is part of the backbone of the educational project. It goes hand in hand with the academic curriculum because “children learn when they are calm, happy and feel safe”, as explained by Rosario Borel, Safeguarding Director. For this reason, the Personal and Social Development Programme (PDPS) has strengthened its integration with the subjects and daily work of each teacher year after year.

Emotional development occurs at every moment of school life: from greeting students at the door, organising the classroom and routines, to the teacher’s ability to detect if a student is sad, worried or needs support. All of this creates a supportive environment where learning can flourish. On a technical level, the training covers essential skills such as conflict resolution, asking for help, tolerance of frustration, awareness of differences, and the ability to make amends when a comment affects someone else. These objectives are organised and safeguarded within the PDPS by the Safeguarding team and specialists.

Throughout the year, various parent-child workshops are held to reinforce this work, like “mental health” for Year 7 and “affective sexuality” for Year 5. In addition, there are conflict resolution sessions, training meetings with parents and guardians, and community activities such as the open discussion on the Netflix series Adolescence, which brought together families from Infant School to Year 12 in a horizontal and intimate space.

The mental health unit, in place from Playgroup to Year 10, is “here to stay” and has allowed students to feel that the adults at the school are available to listen to them. This support has helped to reach families and students who have needed it in a timely manner.

The impacts are clear: when a child asks for help, it is a significant achievement. In addition, tools such as Voice of Student have shown consistent improvements in indicators of emotional safety and in the perception of having significant adults. This reflects the commitment of the entire community to a culture of care.

What makes Dunalastair special

To strengthen this work, teachers have received a variety of training, from mental health language glossaries to suicide prevention certifications, and tools provided by the José Ignacio Foundation for holding difficult conversations, which will be replicated at other levels due to their success.

SEL at Dunalastair is a living project: it is updated, grows and adapts to the real needs of students, always with the conviction that a child who feels safe and supported can reach their full potential.



Social Emotional Learning









LEARNING
DIVERSIFICATION



María Doren

Academic Director



Learning Diversification

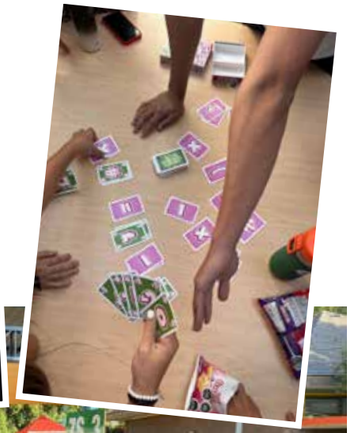



Music in Duna

At Dunalastair, Learning Diversification involves creating conditions and opportunities for each student to access their zone of proximal development, considering their needs, interests and learning styles. Methodologies such as Problem Based Learning (PBL) promote instances where the student’s voice is central, and they become the protagonist and agent of their own processes, collaborating and learning from their peers.

Recognizing that not everyone learns in the same way challenges teachers to teach in a diversified manner, considering interests, abilities, prior knowledge and different ways of acquiring new learning. Along these lines, we use various forms of assessment, including self-assessments and co-assessments that encourage metacognition and student agency.

Specific examples include the centres in D-Inquiry, the Eduten platform that generates individual learning paths in mathematics, and PBL work through D-Project, where each group develops its own path and demonstrates its learning in various ways. We also promote different ways of explaining the same phenomenon, encourage reading in English with platforms adapted to different levels, and offer co-curricular workshops that allow students to develop personal skills and promote holistic learning.

One of the most important impacts has been the ‘hook’ and interest in learning. To better accompany these processes, Individual Improvement Plans (PIM) are implemented in Junior and self-tracking in Senior, which allows each student to set personal goals and design strategies together with their tutor.

Personalization does not exclude high academic standards: the goal is the same for everyone, but each student climbs steps of different sizes according to their own learning processes. Along this path, teachers and families play a fundamental role in designing, promoting and supporting learning.

Finally, Dunalastair continues to advance innovation through tools such as Magic School, Flint, platforms for mathematics and English, and vocational guidance applications such as Growth Road, which enable individual paths of discovery and exploration toward the university world.





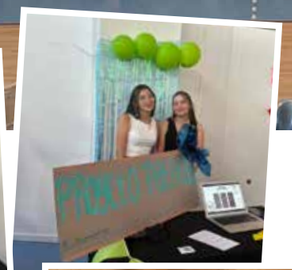







INTEGRATED PROJECT

The Integrated Project marks the end of stage D – Project and takes place over the course of an entire semester. During this process, students go through different stages: they come up with a proposal, evaluate its feasibility through discussions and constant feedback from their teachers, and, once the idea has been consolidated, they develop a prototype.

Subsequently, they present their project through an elevator pitch in front of an expert committee composed of teachers, who act as a jury. Once approved, students design a campaign associated with their project and conclude the process with a defence and exhibition for students, parents and guardians.

One of the fundamental pillars of the Integrated Project is its sense of reality: initiatives must be applicable and have a concrete impact, regardless of whether students decide to continue developing them in the future. In addition, each project must meet minimum requirements in environmental, social or innovation areas.

This project is a clear example of learning diversification, as each student chooses the topic they wish to engage with, defining where to focus their effort, dedication and interests. Through an interdisciplinary learning methodology, students develop real, collaborative and relevant projects, connecting science, humanities and technology to address current global issues and apply their knowledge in a tangible way, positioning themselves as protagonists of their own learning.

PROJECTS

- “Heimlich manoeuvre at school age”
- “Nutrition page, healthy snack”
- “Eco-cement”
- “Environment / Eco-architecture”
- “Bioemotional impact of animal companies”
- “UpGum: Food supplement gummies for muscle and joint recovery”
- “Bokashi compost for Year 3”
- “Health in sport: Comprehensive sports kit”
- “Eco-bricks and school rewards”
- “Mental health during sports injuries”
- “Teaching about eating disorders”
- “Biodegradable plant pots”
- “Meeting place (Awareness campaign on abandonment of the elderly)”
- “Traces of hope (use of recycled material)”
- “Website providing assistance to individuals with eating disorders or illnesses”
- “Recycling, composting and waste measurement (MDC)”
- “Website about finance (financial education)”
- “Navigating Thought (critical thinking)”
- “Study/sport time management app”
- “SportWell: a website that helps organisations for athletes by improving mental and physical wellbeing”
- “Nutritional application for athletes”
- “Information campaign on hormone disruptors in cosmetics”
- “Campaign on youth stereotypes”
- “Application to raise awareness about socio-emotional issues (EMAC)”
- “Proposal for school coexistence for children (watercolour)”
- “Proposal for the establishment of an Educational Farm”
- “Awareness of fossil fuel pollution”
- “Art and music as aids to mental health”
- “Active breaks in class”
- “Mental health discussion”
- “Animal abandonment foundation”
- “Music and Health”
- “Calming room for students on the autism spectrum”
- “Mental Health Podcast”

CO CURRICULAR WORKSHOPS



Innovation:
seeing things in a new light!

CHAPTER

06

WHAT MAKES US **UNIQUE**

WHAT MAKES
US UNIQUE

What makes Dunalastair unique is our deep commitment to artistic expression, holistic learning and the development of the whole person. We believe education is not only about academic results, but about creating meaningful experiences that allow students to discover their voice, their creativity and their sense of purpose.

From projects that encourage social engagement and reflection to spaces where writing, the arts and critical thinking are celebrated, we offer diverse opportunities for students to grow beyond the classroom. This spirit is reflected in initiatives such as CAS projects, academic and creative achievements, collaborative encounters with other schools, and the strong bonds that continue long after students graduate.

It is this combination of integral learning, creativity, community and lasting connections that defines Dunalastair as a place where learning leaves a mark and the Dunalastair spirit endures over time.







SCIENCE CAPSULES

Through Science Capsules, students explore key scientific concepts through hands-on experiences. From understanding light refraction and dispersion to separating alcohol from wine, measuring the speed of sound, and creating homemade soap, these activities spark curiosity and turn science into an engaging, meaningful experience.

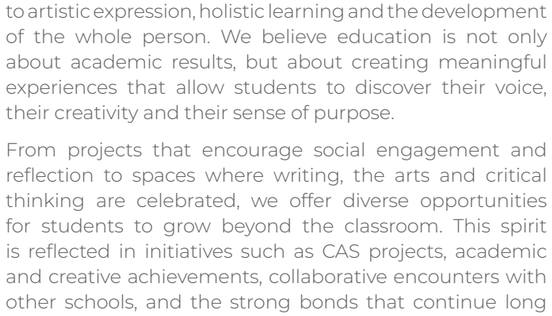

Tutorial



Tutorial



Tutorial



Tutorial

CHARITY CAMPAIGNS

At Dunalastair Chicureo, social action is driven by a strong sense of community. Together with the Parents' Association, students and families take part in solidarity initiatives such as the Wintter and Christmas Campaign, working collaboratively with the Municipality of Colina to support the local community.













ACADEMIC PROGRAMME

In 2025, Dunalastair continued strengthening its Academic Programme in Senior School, marking its third consecutive year. Through this initiative, volunter Year 11 students took on the role of academic tutors, supporting Year 9 and Year 10 peers in coordination with the Academic Area and the EMD team, while fostering collaboration, leadership, responsibility and strong study habits.



POETRY CONTEST

The student Luciana Cifuentes, from Dunalastair's creative writing workshop received an honourable mention at the municipal poetry contest "Letras de Mujer", organised by the Municipality of Colina. This achievement celebrates her literary talent and originality, while reaffirming Dunalastair's commitment to artistic development and the cultivation of students' creative voices.



De pequeña me gustaba correr

De pequeña me gustaba correr
saltaba, jugaba y me volvía a caer.
Me paseaba por las calles
mientras gritaba a pulmón abierto
detalle por detalle.

Salía con calcetines distintos
un zapato puesto y el otro en el aire,
me tiraba al piso lleno de tierra
después llegaba el viento
y levantaba toda la arena.

Despeinada y sucia con flores en las manos
atrapamos grillos con el pelo mojado,
trepando árboles y cazando mariposas
¿Por qué en el presente hay falta de rosas?

Un amigo nuevo cada amanecer
sin vergüenza
nos pasamos comida debajo de la mesa
sucios de pies a cabeza.

En los viejos tiempos uno salía a la esquina
y nos íbamos corriendo con tremenda pandilla
por hablarle tocado la puerta a la vecina.
De pequeños uno ni pensaba en lo que decía
uno no más se paraba y se atrevía.

Aún no cumplo ni 18
y ya tengo que decidir mi futuro
¿Cómo quieren que haga eso
si aún no supero mi pasado?

Extraño los viejos días llenos de alegría
y ahora me dicen que tengo que trabajar todos los días.
Este viaje esté lleno de ironía
¿Cómo quieren que complete esta travesía?,
si todos aquí saben que mi mente está vacía.

Cada lágrima que me cae está llena de agonía
no entienden que no tengo energía
lo único que quiero es componer una sinfonía
para que me llene de valentía
y poder llevar a cabo esta vida de fantasía.

VISIT BY DIRECTORS FROM BRAZIL

As part of an international internship organised by Universidad del Desarrollo (UDD), Dunalastair welcomed a delegation of school leaders from Brazil, accompanied by Christian Lazcano, Director of Training at CILED UDD. During their visit, the delegation learned about Dunalastair's educational project and shared experiences with the leadership team, led by Headmistress Carolina Inestrosa, strengthening international collaboration and educational leadership.











SCHOOL MATHEMATICS CHAMPIONSHIP

We are proud to highlight Sebastián Podlech, who represented Dunalastair at the prestigious UC School Mathematics Championship. Competing alongside students from different schools, he demonstrated strong problem-solving and logical thinking skills, earning a silver medal for his outstanding performance.









DIABLAS JUNIOR

Dunalastair proudly celebrates the participation of its Old Duns in the Junior Hockey World Cup, where they represented Chile with commitment and pride. Led by captain Florencia Barros (Peñalolén) and joined by Javiera Sáenz (Las Condes), Trinidad Barrios (Peñalolén), Dominga Pérez (Chicureo) and Montse Araya (Chicureo), the team faced top international opponents, including their debut match against the Netherlands, giving their all on the field at every stage of the tournament.









Be cool,
be curious!

CHAPTER

07

INTERNATIONAL EXPERIENCES

INTERNATIONAL **EXPERIENCES**

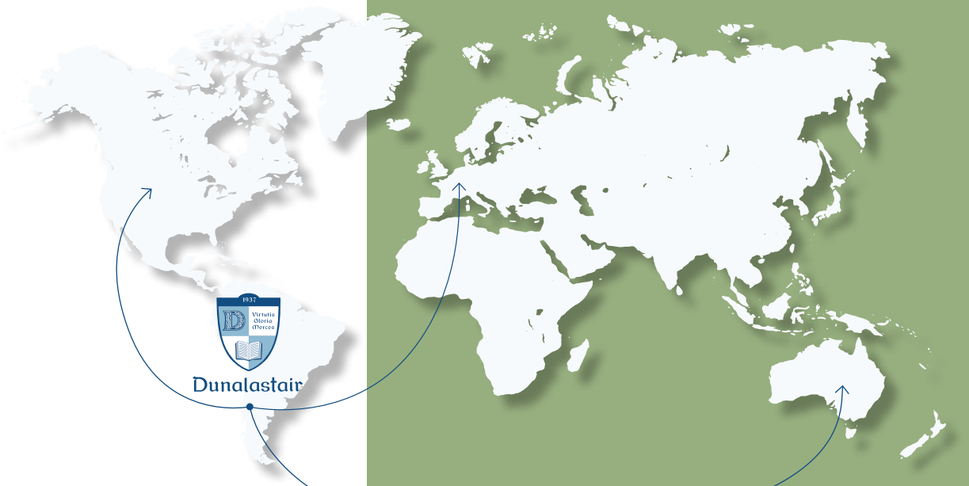

The International Experiences programme continually seeks new opportunities for students, taking into account different ages, interests and profiles.

The overall aim is to offer experiences that broaden students' learning, strengthen their autonomy and enable them to develop in diverse contexts. In addition to trips abroad, we also bring international experiences to Chile, enabling many students to participate.

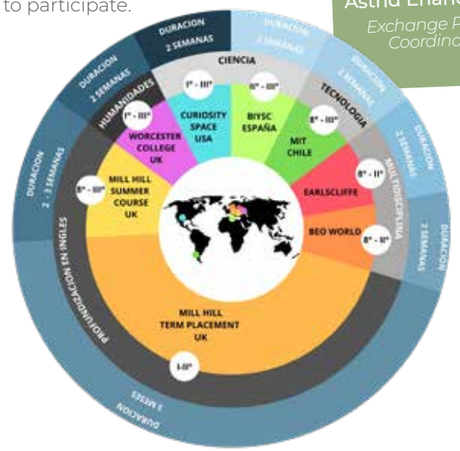



Astrid Erlandsen

Exchange Programme Coordinator

APPROACH AND OBJECTIVES

The programme seeks to offer a range of international learning experiences suited to different age groups and interests, while maintaining a shared foundation: a desire to learn and participate. Students who travel abroad are challenged to enhance their autonomy, as it is often the first time they have been away from their families. All aspects of the programme are planned and implemented with rigorous consideration of our safeguarding culture.

Surveys conducted with families and students show that, in addition to academic learning, children especially value the social dimension of these experiences: meeting people from all over the world and engaging in activities that broaden their perspectives. They also acquire a high level of English and return happy and confident, with trust in the care and support they receive.

LEARNING DIVERSIFICATION

These experiences allow students to develop in areas that respond to their personal interests.

School provides a solid foundation, and these opportunities complement and extend that learning, helping to prepare students for future academic and personal challenges in the world ahead of them.

Programmes are available from Year 8 onwards, opening an educational pathway that supports students throughout their academic and personal growth.

OUR EXPERIENCES

MIT – Introduction to Programming in Python / Solving Problems with Python

Programme alongside brilliant minds at the heart of innovation: Massachusetts Institute of Technology.



Curiosity Expedition Space - NASA

A programme offering immersive, simulated space experiences, including capsules that recreate weightlessness







Barcelona International Youth Science Challenge (BIYSC):
Real research, passion for STEM, and global collaborative work. Focused on science, ideal for students interested in studying careers such as medicine.



Mill Hill Organization
Total immersion in English with British student living in London.



Earlscliffe Sustainable Futures & Mini MBA
Young people who think about the future and transform it. Short course, mini-MBA style, focused on Sustainable Futures.



LEARNING WITHOUT BORDERS

A Cognita programme that promotes professional growth and development, encouraging the exchange of best practices and educational methodologies through a three-week internship at a Cognita school in Europe.



SPAIN

***Miss Bárbara Villanueva** travelled to Spain, where she joined TEMS school, working in Early Years as a Sports Teacher. "I shared with the Physical Education teachers various practices, methodologies, experiences, forms of assessment and curricular approaches that we can implement in our daily work with students". (Las Condes)*

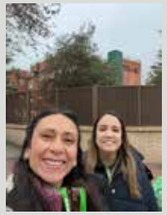





***Miss Tiara Danoun** travelled to Spain, where she worked at Mirasur teaching High School Maths and Physics. (Chicureo).*



***Miss Natalia Aravena** also travelled to Spain to work at TEMS, collaborating with the Primary level. "I generated conversations about learning methodologies with language teachers". (Chicureo).*




***Miss Carolina Quintanilla** travelled to Spain to work at Mirasur in the High School area as a Language Teacher. "Learning how our language is taught in other contexts was a very valuable experience. Learning about different realities and educational approaches always represents an opportunity for growth". (Peñalolén)*




***Miss Macarena Cerpa** travelled to Switzerland, where she worked at ISZN/Four Forest, collaborating with the Primary level. "Without a doubt, this experience taught me a great deal, not only in terms of teaching strategies and educational knowledge, but also in terms of understanding how diverse cultural, economic and geopolitical contexts shape different educational approaches". (Las Condes)*






***Miss Antonella Garbarini** travelled to Switzerland, where she worked with Early Years at ISZN/Four Forest. "My experience was very enriching. I was able to learn about another culture, exchange ideas with teachers and observe different ways of teaching". (Peñalolén)*








SWITZERLAND

Be Safe,
Be Responsible,
Be Respectful,
Be Kind

CHAPTER

08

OUR STUDENTS



PG A

Teachers:
Arantxa Saits
Sonia Suárez

Top Row: *Clemente Fernández, Josefa Vicencio, José Pedro Amigo, Paula Mora, Eloísa Rasmussen, Mia Mellado, Román Causa, Santiago Leiva, Beltrán Millas, Fernanda Cartagena, Alicia Medina.*
Bottom Row: *Franco Poblete, Miranda Noguera, Samuel Giraldo, Isidora Zapata, Antonia Martínez, Luciana Díaz, Luka Tafra, Martina Ojeda, Lucas Henriquez, Renato Tapia, José Tomás Hoyng.*
Absent: *Mateo Ordoñez.*



PG B

Teachers:
Carolina Pertuzé
Constanza Iturrate

Top Row: *Martín Trussi, Alicia Aspee, Cristóbal Valero, M.ª Victoria Gomez, Luciano López, Amparo Navarrete, Lucas Zomosa, Elena Caro, Santiago Yob, Isidora Neupert, Benjamín Guzmán.* **Bottom Row:** *Rafaela Guerra, Pedro Roudergue, Alejandra Martinez, Matías Bersano, Emma Ugarte, José Tomás Mora, Agustina Toledo, Sebastián Martínez, Colomba Muñiz, Javier Cantuarias, Elisa Peña, Facundo Sanz.* **Absent:** *Isidora Jamett.*



PG C

Teachers:
Sofía Rodríguez
Camila Contreras

Top Row: *Maximiliano Petit, Diana Friedlaender, Augusto Alvear, Renata Martínez, Diego Aguilera, Federico Alvarez, Facundo Vergara, Trinidad Guzmán, Guido Carrillo, Inés Jorquera, Florencia Arriagada.*
Bottom Row: *Lourdes Jarvis, Santiago Benapres, M.ª Gracia Pizarro, Baltasar Alvarez, Greta Focacci, Franco Tonolli, Mia Korenblit, Alba Steel, Benjamín Vilches, Isabel Zafra, Álvaro Montecinos, Joaquina Vidal.* **Absent:** *Benjamín Libano.*



PG D

Teachers:
Macarena Urrutia
Sandra Gallegos

Top Row: *Vicente Zarecht, Isidora Morales, Amanda Ureta, Colomba Yaconi, Nicolás Espinoza, Catalina Gutiérrez, Amalia Tapia, Nicolas Matus, Macarena Cerda, Pedro Pablo Durán.* **Bottom Row:** *Agustín Michael, Leonor Gutiérrez, Raimundo Ravera, Samantha Giraldo, Karla Retamal, Beltrán Cruzat, Franco Tello, Rafaella Vivaldi, Sophie Riascos, Mateo Ortega, Felipe Saavedra, Clemente Vergara.*
Absent: *Florencia Alcalde.*



PK A

Teachers:
Isabel Latife
Sofia Oryan

Top Row: *Sofía González, Josefina Valenzuela, Federico Ramírez, Florencia Núñez, Oliver Russell, Martín Gallegos, Vicente Nazar.* **Middle Row:** *Joaquín Quiros, Olivia Amigo, Facundo Riquelme, Agustina Benavides, Begoña Novoa, Lucas Vargas, Martín Daraio, Enzo Peralta.* **Bottom Row:** *Clemente Forno, Benjamín Lagos, Nicolás Rivera, Alba Salinas, Antonia Muñiz, Magdalena Espichans, Benjamín Opazo, Gaspar Muñoz, Agustín Ocaranza, Julieta Sanzana, Josefa de la Vega.*



PK B

Teachers:
Claudia Muñoz
Carolina Soto-Aguilar

Top Row: *Julieta Herrera, Lajos Roos, Rafaela Navarrete, Martín Rodríguez, Valentín Barona, Colombia Sidgman, Matías Bacic.* **Middle Row:** *Alonso Besio, Santiago Aravena, Ignacia Soto, Kiannah Avila, Emma Velásquez, Rosario León, Benjamín Arratia, Carlos Torres.* **Bottom Row:** *Bruno Lucero, Felipe Schweitzer, Bruno Bollo, Filippa Basta, Joaquín Campos, Benjamín Tapia, Olivia Riquelme, Alonso Muñoz, Andrés Donoso, Rodrigo Araya.* **Absent:** *Agustina Alcalde.*



PK C

Teachers:
M.ª Consuelo Herreros
Amalia Lima

Top Row: *Jacinta Moreno, Luka Gelmi, Julián Illge, Emma Walter, Augusto Pizarro, Valeria Redondo, Pedro Calderon.* **Middle Row:** *Agustina Mondragón, Sophie Pincay, Máximo Tobar, Antonio Ebensperger, Dominga Jacob, Mateo Fuentes, Trinidad Haussmann, León Rojas.* **Bottom Row:** *Federico Gaido, Felipe Figueroa, Tomás Pichara, Jacinta Schenone, Mateo Hernández, Sofia Donoso, Emma Galarce, Juan José Readi, Trinidad Muñoz, Benjamín Fuentes.*



PK D

Teachers:
Pía Guerrero
Augusta Lira

Top Row: *Alonso Matamala, Julián Pinochet, Agustina Ulloa, Ema Valenzuela, Benjamín Lugo, Franco Bollo, Iñaki de Diego, Tomás Casanova, Vicente Granic, Mateo Muñoz, Mateo Leiva.* **Bottom Row:** *Alejandro Mesa, Isidora Zamorano, Julieta Vasquez, Martina Selvert, Adrián Ortega, Daniel Asp, Victoria Zúñiga, Raimundo Krause, Matías Parra, Isidora Mujica, Dominga Urbina, Franco Cretier.* **Absent:** *Martina Sierra.*



PK E

Teachers:
Valeria Olguín
Nicole Zavala

Top Row: *Olivia Renovales, Benjamín García Huidobro, Josefa Apablaza, Benicio Cerboni, Clemente Queralto, Benjamín Picón, Amanda Avello, Olivia Gimeno, Emma Urzúa, José Tomás Vasquez, Fernando Neira, Macarena González.* **Bottom Row:** *Benjamín Schatte, Matías Opazo, Micaella Dieterich, Alonso Villanueva, Mateo Díaz, Martín Cancino, Alma Lara, Isabella Caldera, Elisa Chandia, Benjamín Quintas, Facundo Basta, Martín Santibáñez, Vicente Navarrete, Santino Truffello.* **Absent:** *Fernanda Gaete, José-Tomás Miranda.*



KA

Teachers:
Macarena Sierralta
M. Alejandra Ramirez

Top Row: *Amanda Díaz, Amparo Difonso, Emilia Cáceres, Joaquín Sánchez, José Tomás Delgado, Colomba Forno, Jacinta Hoyng, Mateo Gariazzo, Ignacia Maureira, Agustina Bortnik.* **Middle Row:** *Santiago Zarecht, Olivia Cappucci, Bastián Rojas, Martín Mancilla, Raimundo Diaz, Guillermo Poblete, Miguelangel Trujillo, Beatriz Buosi, Martin Davanzo.* **Bottom Row:** *Jacinta Signorio, Jacinta Pérez, Eduarda Concha, Florencia Cortes, Agustín Moncada, Rafaela Peña, M.ª Ignacia Terraza, Diego Quezada, Juliana Beausejour, Arturo Borquez.*



K B

Teachers:
Karin Decher
Victoria Arévalo

Top Row: *Vicente Lagos, Valentina Vivan, Agustina López, Francisco Alvarez, Alonso Fuentes, Clemente Henríquez, Francisca Aparicio, Roberta Vergara, Emma Allende, Maximiliano González, Eloísa Monardes.* **Bottom Row:** *Kenji Solar, Ignacio Muñoz, Rosario Mardones, Carlos Flores, Mia Baldwin, Antonia Canale-Mayet, Florencia Farías, Julieta Donoso, Santiago Zemelman, Olivia Patrickson, Maite Araya, Andrés Urdile, Agustín Contreras.* **Absent:** *Lis Lacrampe.*



K C

Teachers:
Tamara González
Mariela Besoain

Top Row: *Mateo Pezzelatto, Clemente Pérez, Borja Moreno, Jorge Gómez, Matías Carrasco, Lucas Padilla, Martín Berenguela, Joaquín Plaza, Pedro Muñoz.* **Middle Row:** *Raimundo Morales, Sofia Zaragozi, Julieta Yaconi, Santiago Chávez, Catalina Gaete, Emilia Orrego, Beñat Navas, Valentina Aristegui, José Manuel Schatte.* **Bottom Row:** *Maite Quezada, Isabella Pelizza, Catalina Rozas, Rafaela Aguilera, Maite Ojeda, Samantha Mark, Cesar Silva, Amalia Caceres, Matilde Segner, Mariano López.*



KD

Teachers:
M.ª José Mackenna
Javiera Pinto

Top Row: *Tomás Bustamante, Tomás Prado, Rafael Ayala, Matías Estrada, M.ª Luisa Carrasco, Dante Rodríguez, Clemente Poblete.* **Middle Row:** *Olivia Selvert, Julieta González, M.ª Clara Díaz, Nicanor Valdebenito, Pedro Román, Pedro Espiñeira, Max Tupper, Sofía Carrera.* **Bottom Row:** *Rafaela Saavedra, Josefina Montejo, Pedro Pablo Borquez, Martina Taladriz, Pascale Quezada, Sofía Peña, Samuel Gallegos, Lorenza Beausejour, Santiago Muñoz, Martina Lencina.* **Absent:** *Agustín Patrickson, Javiera Henríquez, Pascale Rios.*



KE

Teachers:
M.ª Teresa Catalán
M.ªEsperanza Stevens

Top Row: *Inés Petit, Amanda Camargo, Juan Diego Real, Damián Stuardo, Sahid Chahuán, Estela Lopez, Elena Vergara, Constanza Severino.* **Middle Row:** *Jerónimo Muñoz, Benjamín Ware, M.ª Gracia Guzman, Máximo Sánchez, Maximiliano Hernández, Agustina Carrasco, Maximiliano Oviedo, Rafaela Salguero, Oscar Cerda, Luciano Melendez.* **Bottom Row:** *Lourdes Cretier, Renata Rojas, Matilda Schenone, Renata Silva, Laura Ramelli, Agustín Pereira, Alonso Quiroz, Vicente Jara, Elisa Quezada, Luciana Álvarez.* **Absent:** *José Tomás Campos.*



1A

Teachers:
Javiera Handal
Constanza Aranda

Top Row: *Julián Guerra, Amanda Chandía, Nicolás Sánchez, Moisés Soto, Josefa Huerta, Manuel Klarian, Pablo Zomosa, Santino Avello.* **Middle Row:** *Lía Camelio, Hernán Amigo, Tomás Fuentealba, Colomba Valenzuela, Leticia Bañados, Facundo Barrera, José Antonio Díaz, Isabel Giacaman, Carlos Hunt.* **Bottom Row:** *Agustina Güell, Eliette Cantergiani, Sofía Delgado, Mateo Curotto, Santiago Vilches, Dominga Ojeda, Sara Acevedo, Magdalena Casanova, Gaspar Cruzat.* **Absent:** *Diego Scheuch, Emilia Parra, Laura Muñiz, Martina Campos.*



1B

Teachers:
Soraya Benazzouz
Valentina Sotoluque

Top Row: *Vittorio Guglielmi, Pedro Klarian, Josefa Clunes, Jaime Poblete, Julián Figueroa, Olivia Muñoz, Martín Franchi, Josefa Arratia, Isidora Corthorn.* **Middle Row:** *Nicolás Aros, Santiago Apablaza, Laura Santibáñez, Jorge Castillo, Elena Gutiérrez, Mateo Rodríguez, Maximiliano Gutiérrez, Pedro Prado.* **Bottom Row:** *Emilia Henríquez, Santiago Carreño, Diego Korenblit, Martina Muñiz, Camila Cristino, Salvatore Sferrazza, Amelia Sepúlveda, Benjamín Zamorano, Augusto Cancino, Dominga Campos.* **Absent:** *Luciano Sepulveda.*



1 C

Teachers:
M.ª Asunción Lagos
Azul Maspero

Top Row: *Pedro Carafi, Mateo Bollo, Francisco Inostroza, Dominga Rabinovich, Agustina Rivera, Camila Bustamante, León Vásquez, Vicente García, Lukas Larsen, Matías Granic.* **Middle Row:** *Borja González, Josefina Ariza, Amador Queraltó, Gianluca Sciaraffia, Mila Agnic, Sofia Neupert, Mariano Fernández, Martina Krause, Clara Alcalde, Agustina Salinas.* **Bottom Row:** *Emilio Etchegaray, M.ª Laura Enriquez, Dominga Calderón, Laura Cifuentes, Emilia Ordoñez, Sofía Martínez, Tomás Díaz de Valdés, Emma Gosselain, Maite Muñiz, Dominga Barenbaum, Dante Gelmi.*



1 D

Teachers:
Colomba Ordóñez
Desireé Barrios

Top Row: *Alonso Gaete, Alonso Walter, Franco Coddou, Catalina Contreras, Nícola Russell, Franco Sepulveda, Tomás Ugarte, Laura Clunes.* **Middle Row:** *Emma Fernández, Julián Etchegaray, Alfonso Berrios, Damián Morales, Amanda Gómez, Tomás Rillón, Leonardo Tapia, Franco Besio, Antonio Musa.* **Bottom Row:** *Pía Lioret, Sofía Fernández, Dominga Ramírez, Jacinta Muñoz, Agustina Díaz, Augusto Clavería, Trinidad Rubio, Emilia Donoso, Josefina Silva, Lorenza Villalba, Rafaela Paredes.* **Absent:** *Sebastián Hauszler, Víctor Gutierrez.*



1 E

Teachers:
M.ª Catalina Anania
Diana Polanco

Top Row: *Matilda Araneda, Elena Guardado, Joaquín Duffour, Santiago Mora, Borja Mimica, Kurt Friedlaender, Elisa Calcutta, Antonia Tapia, Rosario Cortes.* **Middle Row:** *Arturo Muñoz, Maite de Diego, Teo Núñez, Mateo Hernández, Facundo Quezada, Ignacio Stephani, Borja Navarrete, Leonidas Del Pino, Dominga Truffello, Diego Medina.* **Bottom Row:** *Alonso Madrid, Bruno Ahumada, Agustina Ibarra, Trinidad Espinosa, Clara Ocares, Ana Padilla, León Lucero, Tomás Calquin, Laura de Pablo, Augusta Gaido.*



2 A

Teacher:
Moira Gildemeister

Top Row: *Bruno Caro, Colomba Vásquez, Matías Allende, Vicente Soto, Lorenza Álvarez, Ignacio Rios, Bruno Marquez, Emma Illge, Salma Chahuán, Josué Meléndez.* **Middle Row:** *Benjamín Lagos, Rafaela Parraguez, Elena Roura, Daniel Vidal, Joaquín Cáceres, Winnie Zeng, León González, Andrés Riveros, Sarah Zelmanovits.* **Bottom Row:** *Renato Olivares, M.ª Catalina Curotto, Irina Zschoche, Matilde Abasolo, Martina Brehme, Sofía Guzmán, Letizia Gutiérrez, Santiago Espinoza, M.ª José Matamoro, Rafaella Silva, Mía Santiagos.* **Absent:** *Victoria Gray.*



2 B

Teacher:
Consuelo Zavala

Top Row: *Lucía Oltra, Felipe Sepulveda, Dominga Valle, Aníbal Vásquez, Roberta Michael, Luciana Soto, Diego Huerta, Helena Peró, Mateo Schatte.* **Middle Row:** *Matthias Buchi, Julieta Morales, Laura Navarrete, Martín Izikson, Rafaela Pérez, Joaquín Mondragón, Tomás Villena, M.ª Josefina Gonzalez, Josefina Durán, Tomás Castillo.* **Bottom Row:** *Catalina Juan, Andrés Bustamante, Mia Barenbaum, Samuel Soumastre, Simón Burgos, Laura Ossandon, Agustina Hoyng, Blanca Navarrete, Matías Bravo, Maia Lanis, Franco Terra.* **Absent:** *Alonso Fresno.*



2 C

Teachers:
Josefa Acuña
Loreto González

Top Row: *Benjamín Aranguiz, Santiago Pohlhammer, Andrés Bustamante, Sofía Prado, Rodrigo Barriga, Antonia Sandoval, Eva Asp, Ana Petit, Jacinta Noriega.* **Middle Row:** *Clara Campos, Josefina Schweitzer, Pedro Belmar, Cristóbal Christoforou, Isabel Líbano, Liam Pincay, Tommy Lioret, Nicolás Gay, Josefa Díaz.* **Bottom Row:** *Victoria Gaete, Florencia Velasquez, Sofía Valenzuela, Sofía Fuentes, Monserrath Ortega, Florencia Ramírez, Alfonso Rojas, Renata Real, Eloísa Alvarez, Bruno Fache, Felipe Ahumada.* **Absent:** *José Ignacio González.*



2 D

Teachers:
M.ª Jesús Miranda
Carolina Arias

Top Row: *Julieta Cortes-Monroy, Martina Yob, Martín Díaz, Santiago Ley, Julieta Barenbaum, Emma Matamala, Benjamín Nieto, Gaspar Roblero, Benjamín Díaz, Beltran Muirhead.* **Middle Row:** *Begoña Chadid, Ignacio Navarrete, Fernanda Salinas, Gabriel Pinochet, Annie Luo, Sofía Carrillo, Anabella Petit, Jacinta Ponce, José Pedro Espinoza.* **Bottom Row:** *Santino García, Sofía Zúñiga, Olivia Sáez, León García, Martín Droguett, Raimundo Pincheira, Julia Ortega, Trinidad Moncada, Isidora Álvarez, Josefa Leiva, Antonia Riquelme.* **Absent:** *Noah Dorador.*



3 A

Teacher:
Patricia Gómez

Top Row: *Emilia Espinosa, Pascale Cretier, Renato Mark, Josefa Suárez, Laura Román, José Tomás Gallardo, Amanda Salazar, Florencia Mohr, Mila Brown.* **Middle Row:** *Rocío Gaete, Malena Davico, Felipe Utreras, Amaia Güell, Benjamín Pinochet, Diego Auad, Tomás Belmar, Mariana Gallegos, Máximo Hassi, Dominga Saravia.* **Bottom Row:** *Bautista Abarzúa, Trinidad Sánchez, Domingo Rojas, Clemente Obach, Dominga San Martin, Belén García, M.ª Grazia Portillo, Dante Artuso, Lucas Donoso, Clemente Aracena, Rocío Arratia, Laura Espinoza.*



3 B

Teacher:
Catalina Schmidt

Top Row: *Luciana Silva, Tamara Hernández, Agustín Duran, Benjamín Avendaño, Camila Rodríguez, Elisa Fritis, Emilio Sanz-Guerrero, Anna Ciara Medina, Federica Cerboni, Cesar Lovera.* **Middle Row:** *Mateo Morales, Lucas Dubó, Dominga Aspee, Doménica González, Javiera Vargas, Amalia Soler, M.ª Juliana Caycedo, Franco Mukarker, Trinidad Oneto, Isidora Cortés.* **Bottom Row:** *Elena Godoy, Isidora Pinto, Luciano Olivieri, Pedro Ignacio Araya, Emma Duffour, Mía Villavicencio, Vicente Del Río, Sebastián Rivera, Antonia Salvatierra, Trinidad Morales, Héctor Bustamante.*



3 C

Teacher:
M.ª Jesús Hidalgo

Top Row: *Leonardo Ibarra, Camila Fajardo, M.ª José Carrasco, Violeta Palma, Juan Pablo Araya, Lucia Vidal, Pascuala Téllez, Josefina Leiva, M.ª Jesús Ramírez.* **Middle Row:** *Ricardo Apablaza, Clemente Suárez, Javier Plaza, Ángel Trujillo, Amalia Laage, Magdalena Pacheco, Rafaela Martínez, Nicolás Schenke, Joaquín García.* **Bottom Row:** *Mariano Santillán, Sofia Puccinelli, Amalia Goycoolea, Josefa Cruells, Daniel Ortega, Rafael Zamora, Amparo Martínez, Amalia Medina, Laura Aguilera, Antonella Cristino, Pedro Ebensperger.* **Absent:** *Bautista Zhong, Isabel Pulgar.*



3 D

Teacher:
Luna Troncoso

Top Row: *Alonso Moya, Amalia Silva, Francisca Hernández, Sebastián Correa, Baltazar Duran, Augusta Rasmussen, Emilia Sevilla, Olivia Carvajal, Emilio Medina, Camila Álvarez.* **Middle Row:** *Francisco Jarvis, Juan Bautista Cerboni, Lourdes Maturana, Isidora Mukarker, Emilia Giacaman, Santiago Peragallo, M.ª Jesús Henríquez, Goran Vuskovic, Bautista Miquelarena.* **Bottom Row:** *Santiago Caldera, Joaquín González, Camila Salguero, Antonella Giraldo, Trinidad Jiménez, Cristhian Cruells, Rafaela Concha, Luciana Accardi, Sebastián Naves, Laura Chavez, Juliana Moreno, Sofía Duarte.*



4 A

Teacher:
Magdalena Rodríguez

Top Row: *Lucas Izikson, Ricardo Lanis, Lucia Padilla, Vicente Matamala, Magdalena Salazar, Julián Carrillo, Bautista Castillo.* **Middle Row:** *Martín Hernández, Matías Caamaño, Maite Villavicencio, Raimundo Sotomayor, Sofía Leighton, Josefa Parraguez, Emma Pohlhammer, Crescente Labadie.* **Bottom Row:** *Ignacio Mimica, Bautista Juan, Victoria Rodríguez, Franco Bonavita, Annika Holmgren, León Rosales, Magdalena Álvarez, Paz Hidalgo, Ema Fache.* **Absent:** *Florencia Méndez, Valentino Poblete.*



4 B

Teacher:
Alejandra Trivelli

Top Row: *Nina Gabel, Ian Bani, Felipe Oyarzo, Isabella Navarrete, Eloísa Mardones, Sofía Ruiz Tagle.* **Middle Row:** *Catalina Richards, Eloísa Bunger, Diego Vera, Victoria Martínez, Julián Rojas, Amalia Rozas, Isabella Mireles, Mila Albagli.* **Bottom Row:** *Laura Parra, Facundo Henriquez, Gabriela Heredia, Olivia Álvarez, Luciana Forero, Rafaela Fernandez, M.ª Gracia Franco, Pablo Rivera, Matilde Riveros.*



4 C

Teacher:
Natalia Cardona

Top Row: *Magdalena Mulet, Isidora Rojas, Lía Bonacic, Santiago Ariza, Laura González, Agustina Mora, Vicenta Ortiz.* **Middle Row:** *Franco Fenzo, Matilda Muñoz, Gabriel Artés, Clemente Sánchez, Martín Mehech, Nicolás Lembach, Matías Pérez, Andrés Virot.* **Bottom Row:** *Paul Rasmussen, León García, Martín Meza, Pascale Vicherat, Josefa Díaz de Valdés, Emilia Palacios, Josefina García, Julieta Villarroel, Francisco Villalba.* **Absent:** *Antonia Muñiz, Facundo Baez.*



4 D

Teacher:
Sofía Concha

Top Row: *Giuseppe Miolo, Franco Palacios, Leonor Fernandez, Valentina Alegría, Lucas Rosales, Benjamín Leighton, Maite Sepúlveda, Martina Brinck, Federico Tapia.* **Middle Row:** *Vicente Muñoz, Rosario Carrasco, Ema Parga, Colomba Rasmussen, Francisco Toledo, Ignacia Valle, Pedro Gaete, Josefa Aros.* **Bottom Row:** *Santiago Mehech, Julieta Barahona, Amalia Díaz, Vicente Obradors, Tomás Estrada, Blanca Gómez, Pedro Ramírez, Antonella Borzone, M.ª Catalina de la Vega.*



4 E

Teacher:
Dominique Hernández

Top Row: *Diego Bustamante, Antonia Rabinovich, Agustina Márquez, Diego Sepúlveda, Colomba Mimica, M.ª de Los Ángeles Gómez, Luca Steel, Agustina Tonolli.* **Middle Row:** *Julieta Monardes, Isabella Sepulveda, Ema Vilches, Franco Valdivia, León Sugg, Clemente Cruzat, Maximiliano Ahumada, Tomás Labbé, Josefa Castro.* **Bottom Row:** *Daniel Fritis, Martina Díaz, Min Kim, Lorenzo Peragallo, Pedro Rillón, Agustina Espinosa, Isabela Matamoro, Maite Herrera, Lucas González, Joaquín Rocha.* **Absent:** *Miss Dominique Hernández.*



5 G1

Teacher:
Lorena López

Top Row: *Juan Martin Roura, Diego Ebensperger, Guillermo Nieto, Camila Fuentes, Camila Morales, Tomás Ender.* **Middle Row:** *Tomás Barrera, Mila Yates, Florencia Barriga, Emma Zecca, Emilia Barbaro, Nicolas Salinas, Victoria Serrada.* **Bottom Row:** *Martín Gray, Ignacio Orellana, Florencia Araya, Clemente Montes de Oca, Nicolás Estrada, Tomás Goitiandia, Martina Flores, Ema Palade, Belén Morales.*



5 G2

Teacher:
Macarena Zúñiga

Top Row: *Gaspar González, Sofía Álvarez, Josefina Muñiz, Nicolás Pinochet, Josefa Cuadra, Belén Oneto.* **Middle Row:** *Tabatha Abendaño, Marcos Aparicio, Amanda Villalobos, Alfonso Caro, Dominga Krauss, Julián Vergara, Cristóbal Chamy.* **Bottom Row:** *Dominga Martínez, Sofía Goycoolea, Amelia Tafra, Sebastián Guevara, Valentino Álvarez, Tomás Infante, Lukas Oswald.* **Absent:** *Emma Lara.*



5 G3

Teacher:
Natalia Moreno

Top Row: *Tomás Bonacic, Renata Cordero, Máximo Del Pino, David Reinoso, Josefina Mosquera, Florencia Barrera.* **Middle Row:** *Margarita Espinoza, Elena Polidura, Josefa Lama, Colomba Sánchez, Tomás Gorostiza, Pablo Sánchez, José Ignacio Prado.* **Bottom Row:** *Aileen Magnan, Cristóbal Navarrete, Martín Navarrete, Benjamín Bacic, Rafael Vásquez, Josefina Hernández, Antonia Etchegaray, Jacinta López.*



5 G4

Teacher:
M.ª Ignacia Castillo

Top Row: *Magdalena Browne, Rafael Castillo, David Salinas, Olivia Tordecilla, Lucas Gaete, Luciano Beausejour.* **Middle Row:** *Olivia Leisewitz, Benjamin Salinas, Lourdes Troncoso, Agustín Noriega, Amparo Sáez, Mateo Naves.* **Bottom Row:** *M.ª Trinidad Tejos, Pablo Berrios, Trinidad Germain, Gino Mazzei, Javiera Mella, Mariana Vásquez, Paula Quinteros.* **Absent:** *Eduardo Pulgar, Pascuala Zhong.*



5 G5

Teacher:
Paula Aldunate

Top Row: *Trinidad Melendez, Laura Pizarro, M.ª Jesús Martínez, Sofía Urrutia, Ignacio Athens, Magdalena Gallegos.* **Middle Row:** *Emilia Durán, Patricio Schenke, Mateo Pauly, Isidora Sánchez, Nicolas Erpel, Tomás Líbano.* **Bottom Row:** *Camila Vivaldi, Sofía Murray, Isabel Salvatierra, Domingo Villavicencio, Ignacio Fernández, Jose Bastidas, Julieta Avendaño.*



5 G6

Teacher:
Isidora Rojas

Top Row: *Mariano Sferrazza, Gaspar Acuña, Isabella Bañados, Javiera Donoso, Clemente Gallardo, Sofía Castillo.* **Middle Row:** *Isabella Cifuentes, Isidora de Paula, Tomás Palma, Alonso Pinto, Felipe Soto, Martina Carrasco.* **Bottom Row:** *Amanda de Pablo, Cristobal de la Sotta, Benjamín Matus, Trinidad Olivares, Martina Leal, Santiago Gutierrez, Emma Valenzuela, Benjamín Mancilla.* **Absent:** *Pablo Saieh.*



6 G1

Teacher:
Consuelo Cardemil

Top Row: *Juan Martín de Marco, Josefa Alegría, Kai Bani, Isidora Leighton, Tomas Rojas, Amalia Calcutta.* **Middle Row:** *Isidora Palma, Juan José Chandía, Milán Gjurovic, Diego Naranjo, Ángelo Borzone, Emilia Lago, Avril Santiagos.* **Bottom Row:** *Bernardita Aguirre, Francisca Ríos, Agustín Bustamante, Lucas Huenchullán, Monserrat González, Matías Asencio, Tadeo Arrighi, M.ª Ignacia Rojas.*



6 G2

Teacher:
Josefina Carvallo

Top Row: *Pedro Ugarte, Laura Riquelme, Martín Belmar, Martina González, Catalina Chamy.* **Middle Row:** *Diego Mulet, León Hassi, Matías Giacaman, M.ª Florencia Lanzotti, Facundo Silva, Sebastian Larenas.* **Bottom Row:** *Emma Sölter, Martina Posavac, Javier Ahumada, Benjamín Cristi, Emilia Pérez, José Tomás Villavicencio, Maite Castro, Marco Galinau.* **Absent:** *Catalina Campos.*



6 G3

Teacher:
Valentina Arteaga

Top Row: *Bruno Avendaño, Antonella Fenzo, Matías Hilgers, Javier González, Amalia Ahumada, Amanda Vicherat.* **Middle Row:** *Felipe Del Pino, Bruno Zecca, Eloisa Rocha, Hansol Kim, Josefina Negrier, Antonia Pereira, Martín Labbé.* **Bottom Row:** *M.ª Trinidad Ramírez, José Tomás González, Borja Gaete, Gaspar Berrios, Matías Soto, Sebastián Aranguiz, Caterina Oyarzo, Augusta Riveros.*



6 G4

Teacher:
Valentín Carril

Top Row: *Tomás Leiva, Gonzalo Matamala, Sofía Iroumé, Santiago García.* **Middle Row:** *Emilio Musa, Florencia Readi, Paz Sepúlveda, Javiera Sanz-Guerrero, Simona Martínez.* **Bottom Row:** *Ana Caycedo, Isidora Asencio, Antonia Mora, Santiago Winkelmann, Laura Rocha, Agustín Pichara, Mikaela Meza.*
Absent: *Sofía Etchegaray, Mila Cherniavsky.*



6 G5

Teacher:
Valentina Acuña

Top Row: *Amar Baza, Ana Montagnon, Dominga Ossandon, Gaspar Pinochet, Agustín Pacheco, Crescente Pérez, Benjamín Jijena.* **Middle Row:** *Matías Valle, Jazmín Espinoza, Mila Alvarez, Trinidad Hidalgo, Emilia Stagno, Elena Carrandi, Matías Fritis.* **Bottom Row:** *Matías Murray, Sebastián Ananías, Ignacio Sáez, Vicente Flores, Sebastián Figueroa, Lorenzo Julio, José Pablo Villalba, Martín Tolosa.*



6 G6

Teacher:
Andrea Claverie

Top Row: *Julieta Sotomayor, Catalina Gómez, Ema Matamala, Raimundo Pérez, Josefina Bianchi, Joaquín Lagos.* **Middle Row:** *Clemente Rojas, Ignacia Münzenmayer, Josefina Olivieri, Martín Guerra, Maximiliano López, Olivia Obach, Chloé Victoria.* **Bottom Row:** *Julián Sevilla, Borja García, Eduardo Espinoza, Benjamin Ríos, Martín Taub, Franco Duffau, Lorenzo Cuadra, Martín Tupper.*



7 G1

Teacher:
Francisca Soto

Top Row: *Joaquín Carreño, Emiliano Julio, Fiorella Canessa, Emma Steel, Rafael Vásquez, Leonor Corvalán.* **Middle Row:** *León Amenábar, Sofia de la Vega, Akari Solar, Fernanda Cornú, M.ª Jesús González, Julieta Verdugo.* **Bottom Row:** *Martín Terán, Iñaki Fernández, Luciana Sferrazza, Carlos Bidart, Vicente Rivera, Catalina Villanueva, Catalina Gardella.* **Absent:** *Sebastián Ortiz.*



7 G2

Teacher:
Constanza Díaz

Top Row: *Maximiliano Elgueta, Rosario Soler, Olivia Miquelarena, Cristóbal Hill, Tomás Donoso.* **Middle Row:** *Rafaella Accardi, Bruno Herrera, Matías García-Huidobro, Patricio Torres.* **Bottom Row:** *Trinidad Parga, Marina Sanhueza, Martina Cifuentes, Clara Davico, Victoria López, Catalina Díaz, Julieta Zhong.*



7 G3

Teacher:
Antonia Duran

Top Row: *Pedro de la Sotta, Sebastián Mena, Magdalena Rojas, Isidora San Jorge, Vicente Scheuch.* **Middle Row:** *Antonia Tafra, Florencia Krauss, Facundo Santillán, Magdalena Esteva, Alonso Bastidas, Bruno Rosas.* **Bottom Row:** *Rebeca Heredia, Fausto Dittamo, Josefina González, Franco Carrillo, Maximiliano Calderón, Amparo Vázquez, Vicente Infante.*



7 G4

Teacher:
Katherine Vásquez

Top Row: *Matías Carrasco, Antonia Ender, Amanda Leal, Tomás Silva, M.ª Ignacia Caro.* **Middle Row:** *Laura Flores, Diego Ahumada, Benjamín Peró, Pedro Zamora, Josefa Molina, Magdalena Laage.* **Bottom Row:** *Luciana Le May, Magdalena Sirner, Sebastián Ruiz Tagle, Ignacio Ormeño, Rafaela Peragallo, Melissa Torres, Gaspar González, Mateo Pavez.*



7 G5

Teacher:
Elisa Donoso

Top Row: *Martin de la Sotta, Juan Pablo Espinosa, Agustín Molina, Rosario Romero, Daniel González.* **Middle Row:** *Carlos Silva, Javiera Salazar, Santino Sciaraffia, Amelia Sánchez, M.ª Isabel Hauszler, Josefina Horta.* **Bottom Row:** *Bruno González, Eleonora Gutiérrez, Martina Vuskovic, Emilia Mosquera, Antonia Nallar, Álvaro Canales, Vicente Prado.*



7 G6

Teacher:
Ericka Allende

Top Row: *Tomás Díaz, Diego Vásquez, Emilia Canessa, Benjamín Barahona, Tomás Sierra, Cristóbal Cifuentes.* **Middle Row:** *Maite Brinck, Dominga Araya, Santiago Oswald, Joaquín Castro, Cristian Navarrete, Elena Serrano.* **Bottom Row:** *Diego Bustamante, Laura Godoy, Diego Vallejo, Elisa Carvajal, Borja Matthews, Julieta Jiménez, Thomas Holmgren, Lívia Gutierrez.*



8 G1

Teacher:
Nazareth Ehijo

Top Row: *Juan Diego Le May, Renata Cerda, León Vergara, Matías Erpel, Rafael Ecclefield, Andreas Oelker.* **Middle Row:** *Rosario de la Sotta, Augusto Díaz, Amanda Rodríguez, Dominga Fourt, Constanza García, Matilda Zhong, Håkon-Aleksander Johansen.* **Bottom Row:** *Matilda Tordecilla, Camila Sanz-Guerrero, M.ª Ignacia Posavac, Alonso Santander, Martina Agnic, Jazmín Duffau, Nicolas Avendaño, Ignacia Unjidos.*



8 G2

Teacher:
Camila Camarena

Top Row: *Nicolás Cristi, José Pablo Poblete, Franco Odone, Felipe Corvalán, Felipe Alcayaga.* **Middle Row:** *Diego Larenas, Santiago Inzunza, Martín Hilgers, David Juacida, Rafael Vega, Raimundo Lolas.* **Bottom Row:** *Dominga Lama, Josefina Muñoz, Emilia Galan, Florencia Jerez, Emilia Obon, Victoria Villanueva, Matilde Troncoso, Isidora Payá.* **Absent:** *Javiera Walker, Miss Camila Camarena.*



8 G3

Teacher:
Casandra Valdenegro

Top Row: *Tomás Corvalán, Zoé Magnan, Vicente Castro, Vicente Barahona, Alejandra Suarez, Diego Cordero.* **Middle Row:** *Diego Hetz, Matías Becerra, Aarón Zelmanovits, Cristóbal Hernández, Santiago Romero, Matilde Durán.* **Bottom Row:** *Emilia Pinochet, Emilia Naranja, Dominga Ahumada, Francisca Figueroa, Dominga Zapata, Valentina Gaete, Agustina Velasco, Fernanda Sölter.* **Absent:** *Lucas Mella.*



8 G4

Teacher:
Tiara Danoun

Top Row: *Lucas Valdivia, Antonella Barrera, Máximo Díaz, Guillermo Quintanilla, Patricio Walker, Mateo Medina, Agustín Espinoza.* **Middle Row:** *Arturo Riquelme, Francisco Núñez, Cristóbal Ossandón, Vicente Martínez, Matías Germain, Florencia Bernales, Domingo Bozzo, M.ª Trinidad Contreras.* **Bottom Row:** *Jacinta Acuña, Laura Oliva, Emilia Lama, Fernanda Pino, Valentina Montes de Oca, Ema Andrews, Maite Timmermann, Isabella Urrutia.*



8 G5

Teacher:
Manuel Flores

Top Row: *Olivia Líbano, Nicolás Hafelin, Nicolás Pino, Isidora Dubó, Ignacio Cofré.* **Middle Row:** *Francisca Núñez, Cristóbal Lembach, Franco Zamar, Diego Montagnon, Javier Contreras, Gonzalo Flores.* **Bottom Row:** *Valentina Iroumé, Camila Guzmán, Micaela de Marco, Martina Forero, M.ª Ignacia Riveros, Amanda González, M.ª Gracia Chacón, Ignacia Sáez.*



8 G6

Teacher:
Sebastián Lagos

Top Row: *Máximo Payá, Matías Etchart, Raimundo Corvalán, Thomas Gay, Andrés Castro, Martin Silva.* **Middle Row:** *Ignacia Cerda, Isidora Villalobos, Baltazar Yévenes, Santiago González, José Tomás Villarroel, Máximo Carrandi, José Pablo Rivas.* **Bottom Row:** *Fabiana Escribens, Constanza Ananías, Antonia Terra, Montserrat Méndez, Florencia Sölter, Josefina Campos, Maite Uberuaga, Ignacia Fuentes.* **Absent:** *Trinidad Salinas.*



9 G1

Teacher:
Carolina Pison

Top Row: *Santiago Zamora, Santiago Auad, Gustavo Blanco, Alen Browne, Pedro Pablo Bozzo, Diego Tupper, Agustín Brinck.* **Middle Row:** *Cristóbal Rojas, Matías Zelmanovits, Emilia Rojas, Gaspar Vega, Guillermina Ado, Emilia Guevara.* **Bottom Row:** *Anne Belart, Dominique Lacrampe, Ema Canales, Josefa Leighton, Emilia Hetz, Antonia Castro, M.ª Catalina Vivanco, Sofia Gardella, Elena Campos.*



9 G2

Teacher:
Susana Jofré

Top Row: *Maximiliano Morales, Diego Fluxa, Benjamín Medina, Nicolas Araya, Diego Barrios, Cristóbal Münzenmayer.* **Middle Row:** *Amy Luo, Josefina Retamal, Emilia Serrano, Fernanda Goth, Matilde Labraña, Helena Casassus.* **Bottom Row:** *M.ª Ignacia Sotomayor, Catalina Podlech, Amanda Ramírez, Catalina González, Agustina Agnic, Anna González, Magdalena Pereira, M.ª Antonia Córdoba.*



9 G3

Teacher:
José Gabriel Moya

Top Row: *José Tomás Villalta, Juan Pablo Horta, Sebastián Méndez, Joaquín Cristi, Augusto San Martín.* **Middle Row:** *Agustín Quinteros, Lucas Obradors, Santiago Villavicencio, Jorge Pizarro, Máximo Meza, Ander Madrid.* **Bottom Row:** *Rafaella Escribens, Laura Vicherat, Trinidad Sáez, Florencia Castillo, Camila Hernández, Laura Opazo, Jana Vásquez, Ignacia Arancibia.* **Absent:** *Amalia Aranguiz.*



9 G4

Teacher:
Daniel Rodríguez

Top Row: *Ignacio Larenas, Pascual Yates, Laura Rojas, Raimundo Manríquez, Macarena Arretx.* **Middle Row:** *Agustina Abufom, Facundo Fernandez, Catalina Vega, Tomás Sánchez, Sofia Juacida, Francisca Martínez.* **Bottom Row:** *Colomba Fornes, Matilde Caamaño, Dominga Gorostiza, M.ª Teresa Rubio, Trinidad Mina, Catalina Fresno, Valentina Rocha, Emilia Arellano.* **Absent:** *José Pablo Flores, Martin Basso, Renata Dittamo.*



9 G5

Teacher:
Natalia Astudillo

Top Row: *Vicente Huerta, Rafael Arellano, Felipe Zamora, Franco Astrain, Maximiliano Croxatto, Mateo Franco.* **Middle Row:** *Marco Rossi, Ignacio Riklein, Josefina Montero, M.ª Paz Vivanco, Nicolás Benítez, Agustina Venegas.* **Bottom Row:** *Agustina Ríos, Asunción Alonso, Valentina Ugarte, Fernanda Ferruz, Aranzazú Márquez, Francisca Artés, Gabriela Vizcaya, Florencia Calcutta.* **Absent:** *Sebastián Pérez, Valentina Prado.*



9 G6

Teacher:
Catalina Huerta

Top Row: *Eduardo Aguirre, Vicente Orellana, Iñaki Amenábar, Martín Barrientos, Vicente Mella.* **Middle Row:** *Diego Sanhueza, Tomás Canales, Antonia Athens, Rafaella Carrasco, William Hole, Tomás Rivera.* **Bottom Row:** *Patricia Cubillo, Camilla Araneda, Amanda Readi, Barbara Wehbi, Camila Daniels, Florencia Torres, Valentina Garrido, Agustina Del Río.* **Absent:** *Bruno Verdugo, Yuuki Solar.*



10 G1

Teacher:
Pedro Pablo Loyola

Top Row: *Santiago Suarez, Mateo Bratt, Diego Serrano, Ignacio Timmermann, Diego Binimelis, Franco Stagno, Ignacio Salinas, José Tomás Hernández.* **Middle Row:** *Franco Espinoza, Matia Stagno, Simón Montealegre, Nicolás Etchart, Martin Avila, Nils Holmgren, Agustín Guital, Gaspar Osorio, Diego Gómez.* **Bottom Row:** *Fernanda Pacheco, Natalia Santesteban, Violeta Albagli, Mariana Labra, Josefa Guerra, Antonia Catalán, Martina Hafelin, Antonia Bernales, Emilia Pradenas, Nahiara Lovera.* **Absent:** *Sofía Castro.*



10 G2

Teacher:
M.ª Florencia Giraudo

Top Row: *Manuel Polidura, Benjamín Claverie, Vincent Luo, Joaquín Tapia, Mateo Herrera.* **Middle Row:** *Franco Villanueva, Cristóbal Muñoz, Benjamín Varela, Pedro Matthews, Emilio Avendaño, Renato Moreno.* **Bottom Row:** *Rafaela Luisetti, M.ª Belén Tejos, Mariana Acero, Josefa Lucero, Florencia Asencio, Avril González, Camila Quezada, Juliette Pierret.* **Absent:** *Diego Alcayaga, Gaspar Muirhead.*



10 G3

Teacher:
Luis Felipe Herrera

Top Row: *Emilio Caques, Santiago Arenas, Fernando Núñez, Max Leisewitz.* **Middle Row:** *Benjamín Abasolo, Vicente Walker, Raimundo Urzúa, Clemente Yévenes, Vicente Rojas.* **Bottom Row:** *Isidora Corvalán, Asunción Araya, Josefa Carrasco, Javiera Zaldívar, Sofía Godoy, Josefina Díaz.* **Absent:** *Olivia Bidart.*



10 G5

Teacher:
Jenifer Valdebenito

Top Row: *Matías Sirner, Vicente Guzmán, Rafael Wood, Renato Balbontín, Matías Cabrera, Diego Lembach, Bruno Spier.* **Middle Row:** *Daslav Kovacic, Julián Rodríguez, Pedro Góngora, Diego Romero, Federico García, Iván Sanhueza.* **Bottom Row:** *Isidora Vergara, Rosario Delgado, Eloísa Rojas, Agustina Corthorn, Gracia Velasco, Amparo Alonso, Catalina Flores, Josefina Donoso, Valentina Galan.* **Absent:** *Almudena Eissmann.*



10 G4

Teacher:
Ana Arellano

Top Row: *Juan Pablo Durán, Nina Ferreira, Vicente Morgado, Paz Vilches, Eddy Zeng, Martin Medina.* **Middle Row:** *Felipe Venegas, Tomás Valenzuela, Javiera Martínez, Gaspar Obradors, Tomás King, Francisco Rivera.* **Bottom Row:** *Antonia Pérez, Josefa Gjurovic, Dominga Ortúzar, Sofía Salazar, M.ª Ignacia Tejos, Magdalena Avendaño, Rafaela Troncoso, Rafaella Goic.*



10 G6

Teacher:
Paulina Escobar

Top Row: *Mateo Jadue, Moisés Quero, Gaspar Caamaño.* **Bottom Row:** *Antonia Elgueta, Sofía Oliva, Josefa Herrera, Magdalena Córdova, Mariana Urzúa, Catalina Araneda.* **Absent:** *Eloísa Vargas.*



11 G1

Teacher:
José Soza

Top Row: *Rafael Saieh, Raimundo Delgado, Vicente Vega, Lucas Perez, Lucas Martínez, José Miguel Rozas.* **Middle Row:** *Matías Velásquez, Martín Villalta, Dominic Barbaro, Nicolás Hazin, Juan Ignacio de la Barra, Franco Cárdenas, Matías Riveros.* **Bottom Row:** *Maximiliano Arroyo, Natasha Núñez, Mateo Alcalde, Julián Urra, Maximiliano Díaz, José Tomás Araya, Matilda Ado, Isidora Prado.* **Absent:** *Gaspar Álvarez.*



11 G2

Teacher:
Luis Fernando Jara

Top Row: *Nicolás Scheuch, Bruno Müller, Cristóbal Campos, Alejandro Jacome, Gonzalo Quezada, Joaquín Ferruz, Sebastián Herrera, Diego Jijena.* **Middle Row:** *Simón García, Vicente Sufan, Luciano Zalazar, Pablo Ecclefield, José Miguel Orihuela, Nicolás González, Santiago Arbea, José Tomás Espiñeira.* **Bottom Row:** *Tomás González, Maximiliano Escobedo, Renata Campos, Florencia Reich, Julieta Vásquez, Mariana Cordero, Rosario Cuadra, Clemente Osses, Joaquín Pérez.* **Absent:** *Benjamín González.*



11 G3

Teacher:
Luis Espinosa

Top Row: *Marina Dorado, Matilde Fernández de la Reguera, Montserrat Barrera, Camila Avendaño, M.ª Belén Calvo.* **Bottom Row:** *Catalina Muñoz, Leonor Herrera, Trinidad Lagos, Julieta Zamar, Paloma Araneda, Valentina Fluxá.*



11 G4

Teacher:
Amanda Nakouzi

Top Row: *Pedro Rivas, Antonio Zamora, Benjamín Krauss, Agustín Castro, José Antonio Lago, Matías Dünner, Martín Carreño.* **Middle Row:** *Agustín Varela, Facundo Véliz, Martina Milanello, Nicolás Puerta de Vera, Hernán Cornu, Antonia Llanos, Sofia Espejo, Felipe Medina.* **Bottom Row:** *Agustina Ortúzar, Mariana Chandía, Sofía Jiménez, Fernanda Muñoz, Sofia Del Pino, Ignacia Quintana, Antonia Campos, Maggy Forrest, Antonella Godoy.* **Absent:** *Lucas Franco.*



11 G5

Teacher:
Valeria Arenas

Top Row: *Max Núñez, Juan Rodríguez, André Lacrampe, Amanda Costella, Baltasar Simon, Antonio Díaz.* **Bottom Row:** *Florencia Iselin, Luciana Barros, Isadora Núñez, Luciana Cifuentes, Bianca Vergara, M.ª José Nallar.* **Absent:** *Emilia Riklein.*



11 G6

Teacher:
Sandra Fuenzalida

Top Row: *Matías Ramírez, Mario Figueroa, Erick Hole, Clemente Ahumada, Sebastián Osses, Emilio Winkelmann.* **Bottom Row:** *Laura Sotomayor, Fernanda Arellano, Antonia Flores, Antonia Sánchez, Dominga Agnic, Belén Ugarte, Valentina Vásquez, Amparo Aguirre.* **Absent:** *Dominga Cifuentes, M.ª Paz Bozzo.*



12 G1

Teacher:
Nicole Norambuena

Top Row: *Joaquín Schön, Agustín Yévenes, José Tomás Fehlandt, Tomás Winkelmann, Theo Ferreira, Felipe Morgado, Nicolás Cornejo.* **Middle Row:** *Sebastián Podlech, Manuel Núñez, Diego Cubillo, Fernanda Cohn, Catalina Donoso, Catalina Galvez, Tomás Montealegre.* **Bottom Row:** *M.ª Belén Wehbi, M.ª Trinidad Inzunza, Antonia Yáñez, Emma Álvarez, Constanza Catalán, Amira Hasbún, Catalina Zaldívar, Francisca Fuentes.*



12 G2

Teacher:
Beatriz Pacheco

Top Row: *Cristóbal Mena, Vicente Rojas, Ignacio Cabrera, Sebastián Esteva, Cristóbal Villena, Francisco Giakoni, Diego Canihuante.* **Middle Row:** *Tomás Serrano, Víctor Guevara, Juan Andrés Vivanco, Cristóbal Ruiz, Borja Orive, Clemente Vázquez, Andrés Benítez, Martín Lorca, Domingo Rojas.* **Bottom Row:** *Lucas Triat, Laura Polidura, Isidora Sepúlveda, Amalia Herrera, Emilia Miranda, Maida Villavicencio, Anika Oelker, Martín Espinoza.*



12 G3

Teacher:
Iliette Sainte Marie

Top Row: *Raimundo Navia, Alejandro Martínez, Lorenzo Espinoza, David Guzman.* **Middle Row:** *Valeria Villegas, Vanessa Goic, Rafael Araya, José Joaquín Barahona, Isabella Holmgren.* **Bottom Row:** *Mariafrancisca Rojas, Laura Abufom, Javiera Méndez, Laura Martínez, Trinidad Röhrborn, Laura González.*



12 G4

Teacher:
Adrián Rodríguez

Top Row: *Salvador Lolas, Mateo Góngora, Benjamín Moreno.* **Middle Row:** *Antonia Blanco, Amalia Álvarez, Martina Rozas, Antonia Montano, Trinidad Cordero, Colomba Dorado.* **Bottom Row:** *Arantxaxu Uberuaga, Analucía Catalán, Florencia Tapia, Florencia Pierret, Isidora Avila, Rosario Hill.* **Absent:** *Martina Quintanilla.*



12 G5

Teacher:
Miguel Villalobos

Top Row: *Agustín Ghawali, Mateo Holmgren, Lucas Lightfoot, Benjamín Mella, Alonso Anabalón, Nicolás Rojas.* **Middle Row:** *Sebastián Goth, Maximiliano Pinto, Nicolás Pradenas, Martin Sahady, Raimundo Elgueta, Nicolás Jacome.* **Bottom Row:** *Emilia Zamora, Belén Fuenzalida, Camila Becerra, Trinidad Córdova, Luciana Morales, Agustina Uhlmann, Amaya Fornes.*



12 G6

Teacher:
Paola Aguilar

Top Row: *Mateo Neira, Tomás Mina, Paul Russell, Javier Fernández.* **Middle Row:** *José Alejandro Serrada, Joaquín Hernández, Tomás Troc, Roberto Sanhueza.* **Bottom Row:** *Isabella Leisewitz, Camila Osorio, Javiera Ibarra, Josefina Sanhueza, Isabella Rossi.* **Absent:** *Renato Caques, Trinidad Castro.*

Reimagine Learning:
Futurewise
Education

CHAPTER

09

CLASS OF
2025

CLASS OF **2025**



YEAR 12 **HISTORY**



































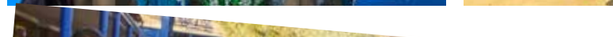









YEAR 8
GRADUATION



















LAST
FIRST DAY













HERCULES **MUSICAL**

Hercules:	*Joaquín Hernández, Tomás Montealegre.*
Hades:	*Lorenzo Espinoza, Tomás Winkelmann*
Megara:	*Josefina Sanhueza, Arantxaxu Uberuaga*
Phil:	*Raimundo Elgueta, José Alejandro Serrada*
Calliope:	*Luciana Morales, Camila Osorio, Martina Rozas*
Thalia :	*Trinidad Córdova*
Clio:	*Isabella Holmgren,Valeria Villegas*
Melpomene:	*Javiera Ibarra, Catalina Zaldívar*
Terpsichore:	*Constanza Catalán, Isabella Leisewitz*
Urania:	*Antonia Blanco, Amaya Fornes*
Artemisa:	*Amalia Álvarez*
Pegasus:	*Martín Espinoza, Domingo Rojas*
Zeus:	*Diego Cubillo, Paul Russell*
Hera:	*Javiera Méndez, María Belén Wehbi*
Panic:	*Catalina Donoso, Agustín Yévenes*
Pain:	*Mateo Holmgren, Cristóbal Ruiz*
Hermes:	*Sebastián Goth*
Amphytrion:	*Víctor Guevara, Borja Orive*
Alcmene:	*Javiera Méndez, María Belén Wehbi*
Poseidon:	*Cristóbal Mena, Nicolás Pradenas*
Apolo:	*Tomás Troc*
Dionisio:	*Benjamín Mella, Manuel Núñez*
Atenea:	*Agustina Uhlmann*
Nessus:	*Agustín Ghawali*
Narcissus:	*Nicolás Cornejo*
Laquesis:	*Camila Becerra*
Atropos:	*Florencia Tapia*
Cloto:	*Laura González*
Titan:	*Nicolás Cornejo, Maximiliano Pinto*
Cyclops:	*Lucas Lightfoot*
Bread seller:	*Mateo Neira*
Watch peddler:	*Tomás Serrano*
Artist:	*Salvador Lolas*
Waiter:	*Lucas Lightfoot*
Boy:	*Mateo Góngora*
Presenter:	*Sebastián Esteva, Laura Martínez*
Choreography:	*Laura Abufom, Emma Álvarez, Isidora Ávila, Ignacio Cabrera, Fernanda Cohn, Trinidad Cordero, Javier Fernández, Theo Ferreira, Francisca Fuentes, Belén Fuenzalida, Francisco Giakoni, Vanessa Goic, Rosario Hill, Nicolás Jacome, Emilia Miranda, Antonia Montano, Benjamín Moreno, Felipe Morgado, Anika Oelker, Florencia Pierret, Laura Polidura, Martina Quintanilla, Vicente Rojas, Isabella Rossi, Isidora Sepúlveda, Lucas Triat, Maida Villavicencio, Cristóbal Villena, Juan Andrés Vivanco, Emilia Zamora. Amalia Álvarez, David Guzmán, Martín Lorca, Mateo Neira, Tomás Troc, Agustina Uhlmann.*
Villager:	*Antonia Blanco, Constanza Catalán, Trinidad Córdova, Amaya Fornes, Isabella Holmgren, Javiera Ibarra, Isabella Leisewitz, Luciana Morales, Camila Osorio,*
Chorus:	*Martina Rozas, Valeria Villegas, Catalina Zaldívar.*
Set design:	*Trinidad Castro, Colomba Dorado, José Tomás Fehlandt, Catalina Gálvez, Agustín Ghawali, Amira Hasbún, Amalia Herrera, María Trinidad Inzunza, Mariafrancisca Rojas, Martín Sahady, Roberto Sanhueza, Antonia Yáñez.*
Costume design:	*Camila Becerra, Colomba Dorado, Amalia Herrera.*
Digital design:	*Alonso Anabalón, Rafael Araya, José Joaquín Barahona, Andrés Benítez, Diego Canihuante, Renato Caques, Tomás Mina, Raimundo Navia, Sebastián Podlech, Clemente Vázquez.*
Backstage:	*Rafael Araya, José Joaquín Barahona, Camila Becerra, Andrés Benítez, Colomba Dorado, Sebastián Esteva, José Tomás Fehlandt, Laura González, Amira Hasbún, Amalia Herrera, María Trinidad Inzunza, Laura Martínez, Nicolás Rojas, Mariafrancisca Rojas, Martín Sahady, Joaquín Schön, Antonia Yáñez.*





























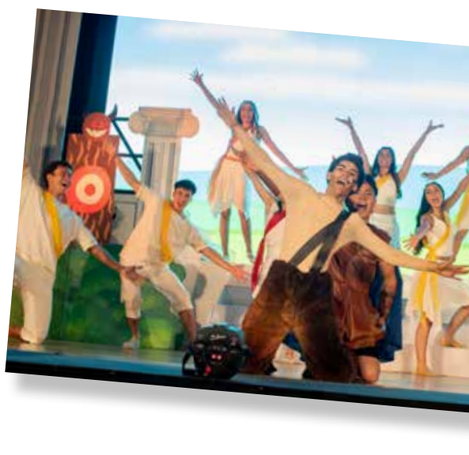

Cast 1















Cast 2

























































GRADUATION **CEREMONY**

We celebrate the journey taken by this generation, their maturity, their efforts and the achievements that make this moment an unforgettable milestone. The class of 2025 closes a chapter that they built with dedication, commitment and perseverance. We look back with pride on what we have experienced and look forward with excitement to the future that lies ahead for them.





The educational project of Dunalastair School seeks to educate young people capable of facing the challenges of a constantly changing world with integrity and discernment.

We believe in students who demand a lot of themselves, who develop critical thinking skills and who act with ethics and responsibility, honouring our motto: Virtutis Gloria Merces.

The vision that inspires our work, our commitment to quality education, and our constant focus on the overall well-being of our students have been hallmarks of this year's management. With deep gratitude and affection, we invite our Headmistress, Miss Carolina Inestrosa, to say a few words.













Miss Carolina Inestrosa, Headmistress

Dear families, teachers, staff, and Class of 2025,

Today we gather to celebrate a milestone that represents years of effort, joy, challenges, and growth — a journey marked by the ability to keep moving forward, even when the path has not always been easy.

Many of you began here in playgroup as curious children, full of energy and dreams. And today, I see you standing before me as confident young adults: reflective, kind, and ready to face the world. For me, as your Headmistress and former student it has been a true privilege to witness your growth and see you become the best versions of yourselves.

This final year has been particularly demanding. You faced change and uncertainty, yet responded with resilience, flexibility, and trust. You showed that being adaptable is not about giving up, but about finding new ways forward, guided by the support of your family, friends, teachers and leadership team. Together, you learned that trusting those who accompany you makes all the difference when the future feels unclear.

Thanks to that spirit in every project, school activity or ABSCH competition, always showing dedication, teamwork, and pride in your community.

And of course, your unforgettable Hercules musical, such a wonderful celebration of your talent, creativity, and commitment.

But beyond events and achievements, what stands out most is your unity. You have shown empathy, respect, and a genuine sense of community. You have learned to express your opinions thoughtfully, to collaborate, to lead with integrity, and to act with responsibility.

As you turn this page and begin a new chapter, remember that Dunalastair will always be part of who you are. These halls and classrooms have shaped not only your minds but also your character, they've seen your effort, and your growth. You leave behind unforgettable memories, lessons, and a legacy that will continue to enrich our community.



That is why I warmly invite you to stay connected through our Alumni Association. Keep sharing your dreams, your studies, and your projects. Come back to visit, to reconnect, and to inspire those who will follow in your footsteps. Once a Dunalastair student, always a Dunalastair student.

As you step into the future, I wish you every success and happiness. May you find meaningful paths, live with purpose, courage, and gratitude — and always carry with you that special Dunalastair Spirit.

Congratulations, Class of 2025.

The world awaits you, and we couldn't be more proud of who you are.

Prize giving

At the end of the school year, it is important to recognise those students whose track record at school has demonstrated perseverance and commitment, making them deserving of incentives to continue their outstanding performance in different areas of knowledge.



HUMANITIES AWARD
Mateo Holmgren Miras



MATHEMATICS AWARD
Sebastián Podlech Salcedo



SCIENCE AWARD
Vanessa Goic Menchaca



ARTS AWARD
Isidora Sepúlveda Alarcón

BEST CLASSMATE AWARD

Chosen by classmates and given to the student who has demonstrated solidarity, helpfulness, empathy, and generosity in all their actions towards their peers.



GROUP 1
Diego Cubillo González

GROUP 2
Cristóbal Mena Ehrenfeld

GROUP 3
Laura Martínez Briones

GROUP 4
Martina Rozas Dvorakova

GROUP 5
Belén Fuenzalida Del Solar

GROUP 6
Camila Osorio Molina



SPORTSMANSHIP AWARD

This award reflects sportsmanship, fair play values and outstanding attitude both on and off the pitch. It recognises sporting achievements at school, which is why it is awarded in the fourth year of secondary school.

Female Sportsmanship Award:
Anika Oelker Aller

Male Sportsmanship Award:
Tomás Serrano Román



MUSICAL SPIRIT AWARD

This recognition is awarded to the student who consistently demonstrated commitment, enthusiasm, and the ability to overcome the challenges of putting together our musical, even setting an example for his generation in a year that required flexibility and a strong ability to adapt.

Musical Award:
Maida Villavicencio Gil



ACADEMIC ACHIEVEMENT AWARD

This award is given to the student who has achieved the highest grade point average in secondary education. We have always recognised students in this year group who are committed to their teaching and learning process, for being methodical and highly responsible. The results obtained confirm these characteristics, which have led this student in the year group to receive this distinction.

Academic Achievement Award:
Diego Cubillo González, with NEM 6,992.

ACADEMIC COMMITMENT AWARD

This award is given to students in their respective majors who stand out for their perseverance and commitment to activities and who, as a result, do not give up in the face of difficulties.



GROUP 1
Constanza Catalán Fuica



GROUP 2
Sebastián Esteva Besoain



GROUP 3
Laura Abufom Jamis



GROUP 4
Rosario Hill Salas



GROUP 5
Raimundo Elgueta Yavar



GROUP 6
Camila Osorio Molina

ALL ROUNDER AWARD

Presented to the student who embodies the qualities that the School hopes to develop as the ultimate goal in its students: the inner strength that leads them to be masters of themselves and the ability to achieve, with integrity, the maximum possible in every task.



GROUP 1
Catalina Donoso Decebal-Cuza

GROUP 2
Laura Polidura Mackenzie

GROUP 3
Isabella Holmgren Rocha

GROUP 4
Antonia Blanco Cea

GROUP 5
Camila Becerra Becerra

GROUP 6
Isabella Leisewitz Montes



SCHOOL SPIRIT AWARD

Recognise students who embody the values of respect, tolerance, solidarity and positive leadership.

School Spirit Award:
Víctor Guevara Berrios



ADA CREW AWARD

This distinction was created by the alumni centre for students who, throughout their time at the school, have embraced the ideals and spirit of Dunalastair.

ADA Crew Award Girls:
Martina Rozas Dvorakova

ADA Crew Award Boys:
Francisco Giakoni Maturana



HEADMASTER AWARD

This distinction is awarded to students who stand out for their personal characteristics, their good relationship with teachers and classmates, and their ability to tackle and overcome challenges, combining joy and enthusiasm with effort and dedication.

Headmaster Award:
Diego Cubillo González



Farewell Families who graduate with Class of 2025

As our students graduate, so do the families who end their school ties with us here. We express our sincere gratitude and affection for all these years shared:

Álvarez Olmos	Holmgren Miras	Rozas Dvorakova
Anabalón Valdés	Ibarra Muñoz	Russell Krauss
Araya Reyes	Lightfoot Odino	Sahady Molina
Becerra Becerra	Lorca Muñoz	Sanhueza Enoch
Canihuante Kamues	Martínez Briones	Schön Soto
Catalán Fuica	Martínez Giraldo	Sepúlveda Alarcón
Cohn Pavez	Mella Quezada	Triat Villalobos
Cordero Shultz	Méndez Silva	Troc Lobos
Cornejo Calaf	Miranda Auad	Uhlmann Briceño
Fehlandt Muñoz	Montano Fierro	Villegas Vivar
Fernández Dedel	Morales Villarreal	Yáñez Salas
Fuenzalida Del Solar	Navia Boisier	Zamora Ortega
Gálvez Hormazábal	Núñez Soto	
Ghawali Pérez	Orive Madrid	
Giakoni Maturana	Osorio Molina	
Guzmán Bocanegra	Röhrborn Cordero	
Hernández Honorato	Rojas Moos	

Thank you for these stories, for your trust and for the journey we have taken together with our community. And just as families provide support at home, tutors have been guides at school: role models, mentors and daily companions.















Aracelli Tachoires, mother of Class of 2025

Dear Class of 2025, esteemed teachers, parents, family members, and friends, good afternoon.

Today we are gathered to celebrate a very special milestone in our children's lives: their graduation from Year 12. As parents, we have been by their side on this journey, proudly observing each of their achievements and lessons learned, with successes and mistakes, but always with love.

The long-awaited day has arrived, that moment that seemed so far away 15 years ago. A day filled with emotions, when memories flood our minds and hearts. Today, not only you, Generation 2025, are graduating, but we as parents are too. For some, it is their first child, for others their second or third, and for some families, it is their last child saying goodbye to this school that is so dear to us all... Dear ones, mission accomplished for everyone!

We would like to express our immense pride in the wonderful transformation of our children. Each one has demonstrated perseverance, dedication and effort throughout these years. Not only have they acquired academic knowledge, but they have also grown as individuals, developing values and skills that will be essential for their future.

To the teachers, thank you for being tireless guides and inspiring our children with your passion for teaching. Your dedication has left an indelible mark on their lives.

Dear parents, we should feel proud to be here celebrating this important moment. It has been a long journey, full of experiences and not without problems; from the early days in PlayGroup, waking our young children up early to come to school, to now, in their teenage years, rushing them to keep up with their schedules. Today, we are pleased to see the fruits of all that effort.

Class of 2025, today you close a significant chapter in your lives, but you also open a new one, full of opportunities and challenges that we hope you will face with courage and responsibility.

Dear students, school is over, and from today onwards you will begin to walk as more independent men and women, but never alone. As parents, we will always be here, supporting you every step of the way. This is only the beginning of a wonderful journey. We are excited and proud of what you have achieved and what is yet to come.





Never stop fighting for your dreams, your goals, and your happiness. Believe in yourselves! We know you can do it! And proudly display the Dunalastair seal, not only academically, but as well-rounded human beings, in everything you have learned.

Dear Class of 2025, the PAES is approaching. We have seen you prepare intensely. Although you may feel worried or anxious, remember that a score does not define you. It is just a number. Even if you do not achieve the expected result, consider it a learning experience and an opportunity to grow.

For those of you who are continuing on to university or other institutions, we urge you to choose a career with your heart; one that you are passionate about and motivated by, because when you do what you love, the path becomes easier. University will bring greater challenges, but we are sure that you will emerge stronger from these new experiences.

Choose with your heart. Life needs professionals with a vocation, connected to their emotions and with freedom of expression, who can contribute through diversity and creativity.

To conclude, I would like to thank the team of Year 12 delegates. An incredible group that has given its all for this generation, always attentive to academic matters and supporting school activities with unwavering commitment. Thank you so much, girls!

Finally, as Generation 2025, we would like to pay special tribute to Mr John Mackenzie, who is retiring from the school's management this year. I invite Mr Mackenzie to come up on stage, along with Laura Polidura, a Year 13 student and Mr Mackenzie's granddaughter, to present him with a small gift on behalf of the entire Generation 2025.

Without further ado, congratulations Class of 2025, you did it! You are the fruit of your efforts, and we wish you a bright future.

Thank you!

Music Interlude

Joaquín Hernández, Josefina Sanhueza, Tomás Montealegre and Arantxaxu Uberuaga present a beautiful musical performance they have prepared.

Thank you very much and congratulations.









Certificate ceremony

These certificates are presented by Mr John Mackenzie, Headmaster, and Miss Carolina Inestrosa, Headmistress, together with the tutors, Miss Nicole Norambuena, Miss Beatriz Pacheco, Miss Iliette Saint Marie, Mr Adrián Rodríguez, Mr Miguel Villalobos and Miss Paola Aguilar.

Along with the presentation of the licence, the Parents' Council, through representatives Paulina Silva and Claudia Salas, will present the Dunalastair medal to our students later.

Dear community here present, parents, teachers, and guests, we are proud to introduce the new Dunalastair alumni, Class of 2025!

Congratulations and best wishes to our beloved students!



























































This group of students has shared many pleasant and unforgettable moments. They have been part of this school's history, its changes and development, its triumphs, its achievements and the difficult moments we have had to overcome.

Without exception, they are all a fundamental part of this school and have left their mark on our community.

Next, in honour of those moments and in recognition of this wonderful group of people, our Headmaster, Mr John Mackenzie, will address you.

John Mackenzie, Headmaster

"Optimism is a strategy for making a better future. Because unless you believe that the future can be better, you are unlikely to step up and take responsibility for making it so."

Noam Chomsky

Dear Fourth Medio:

I chose this quote because how you face the future is, perhaps, the most important factor in shaping it — and I'd like you to keep that in mind. I'll return to this idea shortly, but first, let me tell you how those who know you best — your teachers — describe you.

The Class of 2025

"The Class of 2025 truly embodies the Dunalastair spirit. They have grown together, stayed united even in challenging times, and faced every obstacle with maturity and optimism.

They have been a collaborative, empathetic, and committed group — respectful, responsible, and deeply connected to the community that nurtured them. They know how to work as a team, to listen, and to contribute their individual strengths to the common good. Their academic progress has been remarkable, reflecting dedication, perseverance, and personal growth.

They built strong and close relationships with their teachers, especially their tutors, and showed an admirable sense of unity during the musical. Their adaptability in navigating changes to their final events showed great maturity and dialogue.

In sports, they also stood out, achieving outstanding results in the ABSCH tournaments, where they showed talent, teamwork, and determination. Their victories were not only athletic but also a reflection of their values and collective spirit."

You have clearly left a lasting impression on them — congratulations!

Hercules and the Adolescent Journey

Last week you gifted us a marvelous version of Hercules. Congratulations to all of you who took part in so many different ways, and to your teachers who made it possible. This is what makes the musical one of the most meaningful cultural events of every Dunalastair school year.

At its core, Hercules teaches that true heroism is defined by character, not strength or fame. Your production subverted the classic myth beautifully: showing that being a hero isn't about physical power or public glory — it's about selflessness, love, and the courage to do what's right. Through Hercules's journey from ambitious "wannabe hero" to someone willing to sacrifice himself for others, the story reminds us that real greatness comes from the heart, not the spotlight.

But tonight, I'd like to focus not so much on heroism itself, but on Hercules as an adolescent — a young man who sings, "I would go most anywhere to feel like I belong."

Everyone who has been a teenager has both fond memories of those years and others they would rather forget! Stephen King once said,

"I don't trust anybody who looks back on the years from 14 to 18 with any enjoyment. If you liked being a teenager, there's something really wrong with you."

And J.K. Rowling confessed,

"You couldn't give me anything to make me go back to being a teenager. Never. No, I hated it."

You may not feel quite that strongly, but you can probably understand why they do.

In Hercules, the challenge is clear: the struggle to define one's identity while longing to fit in. It's a time of tension — between who we think we are and who others expect us to be. Balancing those inner and outer selves is never easy, especially when we're still figuring out who we are.

Yet adolescence is not all anxiety and confusion. It is also the time when some of life's deepest friendships are formed. Many of you have built bonds that will last for decades — and even if time and distance intervene, you will find that, when you meet again, the conversation resumes as if no time had passed.

Looking Ahead

So, let's return to Chomsky's idea: *"Optimism is a strategy for making a better future."*

The road ahead is uncertain, and there are indeed worrying signs — above all, how divisive politics has become, not only in Chile but across the world. Yet, when I look at other parts of the world, I still see Chile as a country proud of its democratic tradition, and one that values common sense. In fact, most candidates today seem to agree on the main problems, even if they differ on how to solve them — and that level of agreement is rare.

This is the society you will enter next year, as you make your transition from being part of this school community to becoming fully-fledged citizens. I am confident that you will play an active role in building a more cohesive and fair society. One of the great challenges ahead will be to restore the trust and civility necessary for democracy to thrive.

Many books and articles in recent years have announced the "end of democracy," especially in the West. Political parties have lost much of their ability to organize and represent citizens. Whether new forms of participation — perhaps aided by technology — will replace them, remains to be seen.

Some people respond to political disorder by withdrawing, saying they have no interest in politics. But how can anyone seriously claim no interest in the question that defines our shared existence: How should we live together?

We are social beings. As Aristotle wrote,





"Man is by nature a social animal. Anyone who either cannot lead the common life or is so self-sufficient as not to need to, is either a beast or a god."

Politics, understood as how we agree to live together and reconcile our differences, is therefore an inevitable part of life — for all of us who are neither beasts nor gods. As you graduate, you become citizens, and I hope you will be active and responsible ones.

Hope as a Way Forward

Hannah Arendt once offered this advice:

"Prepare for the worst, expect the best, and take what comes."

I agree — we must be prepared for the worst. But the best way to do that is to act, to prevent the worst from happening. In doing so, you will not merely "expect the best," but help bring it about.

Chomsky reminds us that belief in a better future is what moves us to act. I would not call that belief "optimism," but something deeper — something essential to being human. I would call it… hope.

Optimism can be complacent; hope never is. Hope is what we cling to even in difficult times — the force that compels us to improve what exists.

Hope is always abundant at graduation, and I trust it will remain a constant companion in your lives.

So I'll let Zeus — "Mr. Lightning Bolts" — have the last word from Mount Olympus:

"A true hero isn't measured by the size of his strength, but by the strength of his heart."

And that, my friends, as the Muses remind us, *"is the gospel truth."*

Good night, and good luck.

Prefects
Head Boy Francisco Giakoni
Head Girl Laura Polidura

Laura

Good afternoon, parents, teachers, but most importantly, my classmates, CLASS OF 2025, we made it, we're at the end of our journey together, a journey that began for some of us with alastair, for others through a screen in a zoom "class" where we pretended to pay attention while most of us were playing fortnite, and for some it began a few years ago, nonetheless we are here today, all of us, and I couldn't imagine this day without every single one of you, so congratulations.

Days and years passed swiftly over us, words we've all said hundreds of times repeatedly, never realizing that our school days are now officially gone. It feels strange, doesn't it? How something that once seemed neverending, the early mornings, the stress before exams, the headaches we gave teachers, the sharing of answers after and maybe sometimes during a test, it all seemed like it would last forever, yet here we are. Today marks the end of all that, the end of our ABSCH tournaments, the end of our clandestine sharing snacks, and maybe the last time seeing our beloved teachers. Some of you have dreamed of this moment, some of you dread it, and some of you have prayed for this day ever since we got our schedule and we had Physics on our first period on Monday, yet that's what makes it so special, we're all so different, yet we're living the same thing, together, each of you makes this day so special, every single one of us brought something different, irreplaceable, that made us what we are.

Francisco

Even though it's hard to say goodbye I find comfort in knowing that a part of this of us will never really disappear.

It lives in each of you in the way we learned to care to listen to try again but especially to be ourselves.

Look around you. These faces aren't just classmates — they're the ones who made you laugh when everything felt heavy the ones who believed in you when you didn't believe in yourself.

They're the people who carried you when you couldn't carry yourself — yes, in every possible way even after a night out.

The truth is our generation will never exist again in the same way; our unique blend of dreams mistakes our chaos our energy and laughter is one-of-a-kind.





And that's what makes this day so important.

There will also never be another group of students who graduate with Mr.Mackenzie an iconic figure in our school.

I don't think any of us can picture Dunalastair without him yet just like us he's also bidding farewell to our school.

Laura

He has been, for so many years, the foundation of our school, an inspiration for everyone who has had the pleasure of meeting him. He has been here longer than most of us have been alive, not that I'm trying to say he's getting old. He's been here longer than some of his assembly speeches, even though we thought nothing could be longer than those, we still love them though, because if there is someone that can keep your focus for that long and still mesmerize you with his words it's him. For so many years I´ve thought that if a teacher was mean to me she would be gone the next day because he basically ruled everything, which contrary to popular belief is not true, now that imaginary rule is coming to an end. I would like to personally thank my grandfather, because without him I would not exist, he's not only shaped my life in countless ways, but had he not decided to have children I wouldn't exist, so thank you Johnny, you've left something extraordinary behind, not just a school, but a legacy. Every wall, every classroom, every chorus you sang, fun fact he used to be in the musicals chorus, every teacher, and every student who's passed through these doors carries a piece of what you built. We are really grateful for all this years, thank you for the precious gift our dear santa claus.

Francisco

We certainly wouldn't have made it this far without our parents.

We are deeply grateful for every effort and sacrifice they have made for our generation from the everyday things like taking us to class helping us with social gatherings participating in activities helping us with homework projects and presentations to accompanying us to ABSCH events and even driving us to parties.

We are grateful for the community they built and we know that even though some parents are also graduating they will always be part of the Dunalastair family.

Laura

We can't forget that if we are graduating, it's because our teachers were kind enough with our grades. We may have thought when we were little that teachers only taught us their subject, but the truth is, they have taught us so much. All the conversations, the gossip, the life lessons, the advice, and the love they have shown us are all part of who we are today. You truly can't imagine everything we learn from you. Beyond formulas, Chilean presidents, past present and future tenses, the periodic table, circle theorems, expressive purposes, you know things adults use everyday, you've taught us how to grow and be adults, although clearly, we're still learning. The Class of 2025 thanks you from the bottom of our hearts.

We used to talk of the future as if it was a distant occurrence, but the future is outside that door, today we're standing on the edge of something new. Behind us is everything we've been. Ahead of us is everything we can be. So, let's take the leap, not because we're fearless, but because we're naive and hopeful enough to try anyway. Remember there is someone who believed in you to be here, now believe in yourself to go even further.

Today we close one door, but keep an eye open for there are hundreds of doors waiting for you to knock on them, or knowing some of you to kick them open.

Francisco

Before we finish, I'd like to say the last part in Spanish to make sure these words reach everyone here not just with understanding but with emotion.

I would like to talk about our last day. Beyond the graffiti on T-shirts, the tears of emotion, the tears of sadness, the diplomas and the farewells, I want to talk about when we released the balloons.

I don't know what interpretation you may have given it, if any, but I don't think it means letting go of school and letting that stage fly away. I believe that each balloon is an image of our future.

We are not leaving anything behind; we are simply gathering momentum to fly towards what lies ahead.







If you looked closely, some balloons stayed in their groups. I saw some inseparable pairs, some that flew away early, and others that were afraid to do so. There were those that shot up into the sky—who knows, maybe they even left the country. It seemed to me that many were headed straight for university.

But there was also a significant group that clung to the fence or the trees of the school one last time, afraid to take that flight into the unknown.

They all seemed so different, except for one thing: no matter where the wind blew, they all kept rising.

We are a generation characterised by the energy with which we face and overcome challenges. Each of us climbs in our own way, some faster than others, some in circles, some alone, others accompanied.

But at the end of the day, we all share that desire to keep climbing.

Know that this spirit is within each of you and will always accompany you. I only ask that wherever the wind takes you, do not lose sight of your sun. You may see it clearly in summer, but we know that overnight it can become cloudy, it can rain, there can even be a storm.

But don't worry, you just have to be patient and look for that ray of light to guide you.

Needless to say, the higher you climb, the better the view. But if I may give some advice to those who feel dizzy when looking back, make peace with it.

Take the good times, the memories and the lessons learned with you, and don't worry about the rest, because it will look smaller and smaller from above.

Enjoy the flight. Take advantage of every moment, every breeze, every sunny day, every reunion, every laugh, and yes, every storm too.

Because, even though it's incredible to keep climbing, we also know that there's no turning back, and there are places, people, and moments that we wish we could freeze in time, but it's precisely because it's fleeting that it's valuable.

All that remains is for me to remind you to live every moment of your journey, don't stare too much at the sun because it will hurt your eyes, and don't spend too much time looking down because you might get dizzy.

Enjoy each day, just as we enjoy each year at school.

And if some of you see clouds today, don't worry, look for that ray of light and go after it, because I assure you that if you do so with all your strength, you will reach it.

Thank you very much for these years and good luck flying. Class of 2025.



Ceremony of Light

Our young graduates are preparing to embark on a new stage in their lives, taking with them the knowledge, experiences, connections and memories they have built up over the years.

The 'Light' symbolises life, knowledge and the commitment to illuminate one's own path and that of others through example, integrity and service.

Led by their tutors, our graduating students advance to their exit, beginning their journey into the world as Old Dunalastair Students.

Dear graduates, you may begin your exit procession, receiving the applause of the entire community.

Thank you for joining us in this ceremony.

Good evening.









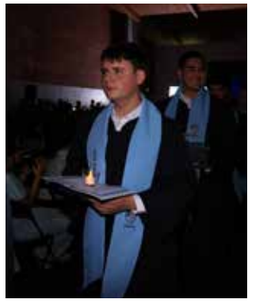















GRADUATION **PARTY**









































OUR GENERATION
AS KIDS

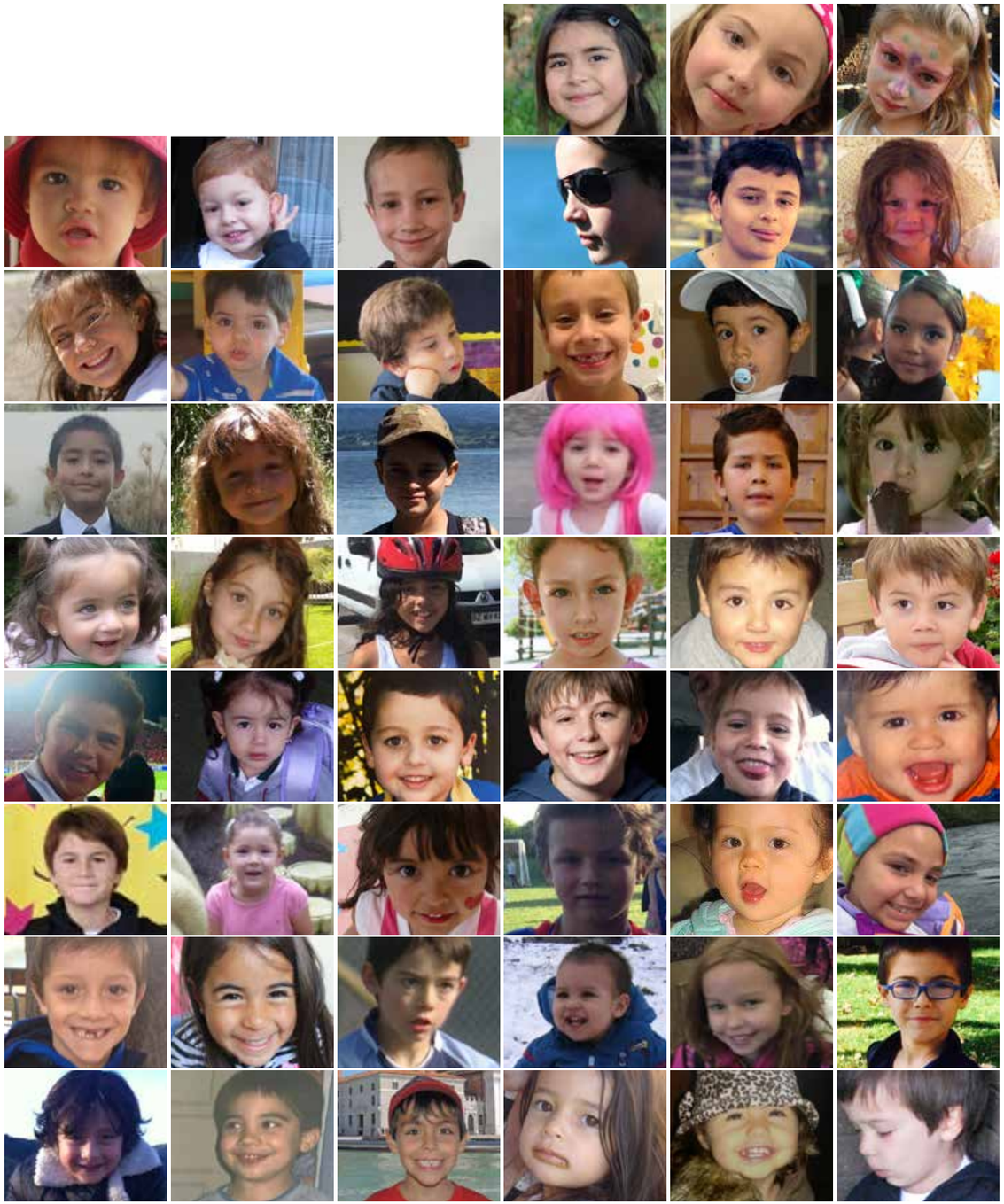





YEAR 12 G1

TUTOR

NICOLE NORAMBUENA

Nico, Olvidona, Señora, Veterana, Notanbuena

Usted es mucho más que una tutora, es alguien que siempre nos escucha, nos apoya y nos hace sentir importantes, ha logrado tomar un lugar en cada uno de nuestros corazones.

Recibió un curso con gente muy distinta. A la derecha se sentaban los hombres desordenados (y la Cata), a la izquierda las mujeres, que siempre se salvaban de los retos, y en el medio, los estudiantes prodigios del curso. No había interacciones entre los grupos, era como si una barrera invisible nos separara.

Con paciencia y cercanía, Miss Nicole logró unirnos y convertirnos en una pequeña familia. Hoy, si algo nos enorgullece como curso, es la buena relación que hemos construido. En apenas dos años pasamos de ser desconocidos a cómplices de nuestras vidas, apoyándonos mutuamente en cada momento. Ese primer paso para conocernos fue gracias a ella, que nos dio el empujón necesario para juntarnos.

También logró que nos sintiéramos queridos, generó una relación de confianza única y quiso entendernos. Siempre se preocupó, no porque fuese nuestra tutora, sino porque tenía un interés genuino en nuestro bienestar.

Fue capaz de entender siempre lo que necesitábamos, nos ha regalado muchos momentos únicos. Nunca olvidaremos las completadas, las carcajadas en clase, los partidos en las canchas, la eterna competencia con el otro matemático, el día que nos trajo helados, las tardes de bingo y póker, el histórico asado que generó envidia en todas las salas, o de los retos que siempre iban dirigidos a Manuel.

Pero lo más importante que nos deja es la confianza en nosotros mismos. No solo nos trató como únicos, sino que nos mostró que podemos lograr lo que queramos. En un año tan complicado como lo es IV° Medio, nos ayudó a confiar en el proceso y descubrir lo que nos hace especiales a cada uno de nosotros. Gracias por todo, Miss Nicole. Te queremos.

Famosa por:
Vivir en Curacaví,
Ser tutora del matemático bueno,
Apañar siempre al curso.

Lo que no se vió:
Una clase sin risas.

Frase típica:
"Theo, ¿en serio?", "Manuel cállate",
"awww", "Se ven muy tiernos juntos",
"¡Pesquenme!",
"Muevan su humanidad".

Amor platónico:
La Miss Illiete.

Regalo útil:
Un auto, Entradas
para ver los bunkers,
Un touchpad que funcione, Wifi.

Sueño dorado:
Que los "Underdog" saquen
1000 puntos, ser actriz.

Se le puede ver:
Con aros bonitos, bailando cueca con Diego, retándo al Manu, riéndose de sus propios chistes, cahuineando.



ÁLVAREZ OLMOS, EMMA

Emmatoma, emmett, mema, emmanuela, emota.

Si Emma fuera un personaje, sería Barbie; Cualquier actividad que te imagines, ella ya lo hizo. La puedes ver siendo bombera, prefect, jefa de alianza, metida en cursos universitarios, en preu (a veces) y aun así le alcanza el tiempo para dormir, cocinar sus ricas galletitas que nos lleva en los recreos y de alguna manera su pelo siempre se mantiene intacto y perfecto.

Nunca la vas a ver estudiando... pero tampoco sacándose una nota menor a 7,0. La manera en la que es capaz de lograr equilibrar el colegio con las mil actividades extracurriculares que realiza, es algo que nunca entenderemos, pero que siempre vamos a admirar.

Pocas personas tenemos el privilegio de conocer el lado emocional de Emma, que sale a la luz de forma inesperada, por ejemplo, cuando se acerca a abrazar a la Amalia y apretarle los cachetes haciéndole voz de bebé (en la cual usualmente recibe como respuesta un "Emma. No me toques").

Nos deslumbra la habilidad que tiene para abrirse de piernas en los momentos emocionantes y también cuando lo hace al acercarse a saludar. Le encanta verse misteriosa e indiferente, pero todas sabemos que cuando salimos a carretear se cancela toda la fachada "nonchalant" que tiene en el día a día... y se nos desconoce. Al igual que sus galletas, es dulce, es cálida por dentro y nunca está de más. Es innegable que todos estamos ansiosos por ver cuán lejos llegarás en la vida y no tenemos ninguna duda de que cumplirás todas tus metas.

FP: *Sus galletas, su soltería eterna.*

LQNSV: *Con malas notas, queriendo al kay, saliendo mal en una foto, la Emma en el 2020-2021, su celular en el lolla, con un cuaderno, tomando apuntes.*

FT: *"Tengo que ir a la bomba", "me importa un p***", "tonti ","porque caminan tan rápido?!", "y si falto a preu?", "que lataa".*

AP: *M.C., Anakin Skywalker, P.G.*

RU: *Autobronceante, un español, un ipad, una carcasa indestructible para el celu, batería infinita (social y del teléfono).*

SD: *Trabajar en la NASA, ser Maverick, ser bombera.*

SLPV: *Cocinando, con sus audífonos, pidiendo comida al colegio, tirándole vasos encima a los exes de amigas, usando la ropa de la Amalia.*

CATALÁN FUICA, CONSTANZA GRACIELA

Cony, cony con y, conappa, mininon, perfume, mini peka, petiza, conita, constancini.

Dicen que nadie es perfecto, pero claramente no conocen a la Cony. Las mejores cosas vienen en envases pequeños... y ella es la prueba definitiva. Sube cerros trotando, escala muros, pasea por Santiago con su perrita ñuñoína y por alguna razón que nadie entiende, tiene una resistencia al copete digna de un adulto de dos metros.

Terca como una mula y competitiva como nadie, le encanta debatirlo todo, y ganarte, aunque tú tengas la razón. La conapa es inteligente, motivada y con una voluntad de hacer un mundo mejor. Puede acostarse a las 7 a.m. conversando o leyendo y a las 9 ya está haciendo desayuno para todos, lista para empezar un nuevo día.

Kpoper declarada, fan de los coreanos y dueña de una orientación digna de Waze humano, la Cony es de las que sabe exactamente a dónde ir... aunque se tropiece diez mil veces en el camino. Porque sí, se pasa cayendo. Hay que llevar un kit de emergencia cuando sales con ella, pero ten por asegurado que las risas estarán garantizadas, la comida será buena y la conversación interesante.

Con un corazón más grande que sus plataformas y más conciertos encima que las veces que hemos ido a su casa, es imposible no quererla.

Te vamos a extrañar Cony con Y.



FP: *Debatir, ir a conciertos, por sus libros.*

LQNSV: *Levantándose tarde, sin su café, sin cobrar plata, sin mancharse, sin dar vuelta un vaso.*

FT: *"Shotgun", "waaw", "CURSO!", "heellooo", "curioso", "juzgo".*

AP: *Tristan gilmore girls, ran takahashi, dylan obrien, V.*

RU: *Té antiestrés, zancos.*

SD: *Cantar en el coro de la iglesia.*

SLPV: *Haciendo la lista del super, con alegría en el cuello.*



COHN PAVEZ, FERNANDA

Fer, Fernix, Feña

La Fer es una persona única, amable e inteligente. Desde siempre ha sido una persona muy sentimental y empática, que siempre se preocupa por los demás. Es una persona llena de amor y lo demuestra con las personas especiales en su vida. Siempre la vas a ver con energía, queriendo hacer algo y con alguna meta que se haya propuesto.

Es una persona ambiciosa que, en definitiva, siempre consigue lo que se propone. Es muy organizada y es la definición de "el que quiere, puede". Siempre da su 100 % en todos los ámbitos: desde sus relaciones hasta lo académico y lo deportivo.

Es de esas personas llenas de energía que nunca vas a terminar de conocer. Es única, una persona muy especial. Siempre va a tener un oído para escucharte y un hombro para apoyarte. La Fer va a lograr todo lo que se proponga en la vida y va a llegar muy lejos.

FP: *Nunca cachar el tema de conversación.*

LQNSV: *La Fer haciendo nada, con energía en la mañana.*

FT: *"No cachee", "¿qué?" "¿ah?", "con chocolate".*

AP: *Borja Orive.*

RU: *Alguien que haga todo lo tecnológico por ella, café infinito.*

SD: *Viajar y ser pastelera.*

SLPV: *En el gimnasio, yendo a la sierra cuando tenemos vacaciones o es feriado, comiendo frutillas.*

CORNEJO CALAF, NICOLÁS ANDRÉS

*Queltehue, nico, cornershop, nico racer, Nicky, nicop****, Cuervo.*

"Pájaro" es el típico amigo que siempre quiere ayudar, pero con dos piscolas... te desconoce. Aún así, siempre intenta solucionar los problemas o ser el mejor en algo. Si no le resulta, no se rinde. Cuando alguien le lleva la contra, afírmate, porque puede armarse una discusión larga y sin mucho sentido. Y si no gana... se enoja. Pero bueno, el Nico es ese amigo que cuando no está, se nota. Cuando necesitas un empujón para salir adelante, él está ahí. Siempre dispuesto a ayudarte, el primero en motivarte o corregirte si estás haciendo algo mal. Da lo mismo si es en el colegio o afuera, los momentos con el Nico son inolvidables, siempre hay una risa, da igual el motivo. Sobre todo cuando salimos, con sus típicos gritos o locuras tratando de unirnos a todos. Por eso es una gran persona y sobre todo, un gran amigo.

Él siempre cree que es el mejor en todo... y creer eso no es malo. A veces entre todos le bajamos un poco el ego, aunque es casi imposible, pero bueno, eso también motiva a los demás a superarse. Aunque muchos creen que tiene mal genio, la verdad es que tiene corazón de abuela, nos cuida, nos abre las puertas cuando lo necesitamos y siempre está pendiente. Eso sí, si quieres ver una película con él, es casi imposible, ya se vio todo Netflix y Amazon Prime, no sabemos cómo lo hace. Siempre dice que tiene que estudiar... pero parece que estudia viendo series, para no aburrirse tanto. Hay momentos inolvidables que no se pueden contar, pero uno es cuando le dijimos que era pisco, era aceite y se lo tomó, pero claro nadie se salvó del diccionario que nos dijo a todos. Sigue así vas a llegar muy lejos.



FP: *Por los puchero curado, por corazón de abuela, por película.*

LQNSV: *Ganando plata.*

FT: *"No si no estoy curado".*

AP: *Anna Banana, S.R , A.A , A.G, F.C*

RU: *Sauvignon Blanc, extra life.*

SD: *Ser jugador de la NFL.*

SLPV: *Gritando woohoo.*



CUBILLO GONZÁLEZ, DIEGO

Cubillos, El español, Patatas, Cubi, Pollito, Polilla, Pistolero, Dieguis.

Cuando se trata de un buen amigo se trata de Diego. Un alumno ejemplar y muy inteligente, que sin mucho esfuerzo tiene su característico promedio 7. Sin duda es un increíble alumno, pero es incluso más increíble como persona, siempre preocupado y dispuesto a ayudar a los demás, es una de esas personas que hacen el mundo un lugar mejor. Tiene un montón de virtudes que lo caracterizan, aunque sea un poco tronco para los deportes y muy duro a la hora de correr, seguro que te sacará una sonrisa y pasarás un buen rato junto a él, y bueno, al menos ya encontró su deporte, dónde es feliz.

Diego, confía en ti y en tus habilidades y no te frustres por lo que no puedes controlar, eres una persona y un amigo único e increíble, que llegó repentinamente a nuestras vidas por cosas del destino y que de un momento a otro las cambió para siempre.

Ahora no somos capaces de imaginar cómo serían nuestras vidas sin tu amistad. Estamos muy orgullosos de tenerte como amigo y segurísimos de que llegarás muy lejos y que conseguirás todo lo que te propongas.

FP: *Ser español, siempre estar enojado.*

LQNSV: *Corriendo normal, metiendo un gol.*

FT: *"Joder", "ostias", "¿qué haría este curso sin mí?", "me **** en la ostia", "Chat GTP".*

AP: *La esquiadora.*

RU: *Pase de temporada, plantillas para aumentar estatura.*

SD: *Ser esquiador profesional y vivir en la nieve.*

SLPV: *Reclamando en todas partes, esperando la temporada de esquí, enojado.*

DONOSO DECEBAL-CUZA, CATALINA ELENA

Cata, catita dd, catalupa, peruana, Catalina Elena Donoso Decebal-Cuza.

La Cata, uno suele asumir que ella es muy simpática, amable e inteligente (dentro del colegio), hasta que le preguntas de cultura general...y si, sería capaz de decir que Machupichu es la capital de Uruguay después de decir "a" 3 veces.

Su gusto musical es un tema sensible, nos encontramos de luto cuando le pasan la cuenta de spotify. Es famosa porque su casa en Paine es casi un patrimonio cultural; allá se generaron anécdotas imposibles de olvidar (solo la queremos por la kimberly (que en paz descanse)).

Respecto a bebestibles, trató de agarrar agua con la mano, la quemó y se le cayó. Un trago es una historia distinta, pareciera que fueron 10 y en realidad no se había terminado ni el primero. Tiene la necesidad de acompañar a la gente, desde conciertos sin conocimiento alguno, hasta películas de gusto cuestionable. Sería muy fácil decir que es fan de F1 por moda, pero menos mal que no maneja porque si no no estaríamos escribiendo esto.

A pesar de todo, debemos reconocer su gran corazón. Se transforma en una madre cuando alguien esta mal, te reconforta pero no solo con palabras bonitas, si no que te ayuda a crecer para no cometer los mismos errores. Su capacidad de notar a alguien en mal estado es increíble, como si tuviera una antenita y se le activara el poder protector.

Cata es de esas amigas que trata de resolver todo de la mejor forma posible, a pesar de que no siempre está a su alcance. Además, no podemos dejar de lado su pelo, simplemente iconic; si se nos pierde en algún lado, simplemente hay que buscar esos amazing rulos dorados, y si, amazing, como las palabras en inglés que siempre nos mezcla mientras habla, pero es parte de ella y la amamos.



FP: *Siempre tener coyacs.*

LQNSV: *Corriendo, despierta, con las pastillas de lactosa, cocinando, sin algún accesorio morado, sin sus rulos.*

FT: *"Dudoso", "hijo de su madre", "wow", "random".*

AP: *Chat Noir, Channing Tatum, Jack Frost.*

RU: *Libro de cocina, mapa.*

SD: *Tener una libreria/floreria/cafeteria (3 en 1).*

SLPV: *Leyendo.*



FEHLANDT MUÑOZ, JOSÉ TOMÁS

Corcho, chocla, corchin, choclardo, chocla, corcha, corchete, corchetera, colchón.

Desde playgroup, José demostró sin temor su carácter impulsivo y poca paciencia, aunque también una sorprendente facilidad para cambiar de ánimo en un instante. Desde fuera, da la impresión de que al "corcho" siempre le ha ido bien en el colegio, aunque desde su perspectiva, su rendimiento nunca ha sido suficiente, exigiendo constantemente. Eso sí, en la recta final de su etapa escolar, encontró múltiples distracciones.

Por alguna razón, le parece sumamente divertido mojar a la gente con agua. Su capacidad para entablar relaciones con mujeres que nadie conoce (aunque algunas sí) nos llena de orgullo, al igual que su talento para el golf, alcanzando el puesto N° 7 a nivel nacional.

José mantiene una reputación intachable en cuanto a estilo: incluso si va solo a la casa de un amigo a hacer un trabajo, siempre destaca con una tenida cuidadosamente elegida. Su olfato no se queda atrás; salvo por los perfumes de la feria, que no siempre logra mantener en la mano, tiene un gusto impecable.

Aunque sus reels no siempre sean un éxito, él sí lo es: su humor ha provocado carcajadas y ha dejado momentos inolvidables. Si se trata de animar un carrete, el "corcho" siempre será nuestra primera opción. Y si tenemos que compartirlo con sus "amigos del golf", es porque es una persona excepcional, de excelente compañía y eso lo define completamente.

FP: *Mandar reels y no recibir ni un like, jugar golfito, por su apodo "corcho" que nadie sabe el significado.*

LQNSV: *Mandándo reels buenos, le sacaron un parte camino al McDonald por andar con las luces apagadas.*

FT: *"Perro", "perrito", "parner", "joya", "¿me da un cordillerano porfa?", "preséntamela SOS".*

AP: *N.N. F.T. C.C. M.F. L.R.*

RU: *Six pack chelas, una buena piscola, comida chatarra, caja de chicles orbit.*

SD: *Ser profesional de golf, tener 18 para manejar su peugeot 2008.*

SLPV: *Dormido en un carrete, en la cancha de golf mientras los otros están en el colegio, con una mina cerca.*

FERREIRA LUCCHESI, THEO

Negro, mono, makako.

Theo Ferreira llegó en séptimo básico, en un año donde todo parecía distinto y difícil: la cuarentena recién empezaba y el colegio se sentía vacío. Nos avisaron que había llegado un brasileño nuevo y al tiro todos imaginamos lo mismo: "este va a ser seco para el fútbol". Y sí... pero con sorpresa: no era delantero ni volante, ¡era arquero! Igual, nos dejaba a todos mirando con cara de asombro cuando, además de atajar, mostraba un talento con los pies que no muchos tienen.

Desde el primer día, Theo no fue de esos que pasan desapercibidos, al contrario, se nota su presencia donde sea que vaya. No solo por su energía, su risa fuerte o esa sonrisa que parece pegada a su cara, sino también por sus palabras en portugués que nos fue enseñando poco a poco. Palabras como "bunda" se volvieron parte del curso, y las bromas de "sua irmã é muito gostosa" se hicieron un clásico entre nosotros. O cuando estábamos en su cumpleaños y su papá lo retaba en portugués, las risas eran imparables, porque aunque no entendiéramos exactamente lo que decía, el tono y la situación nos dejaban a todos doblados de la risa.

Theo tiene ese estilo único: hablaba español con un toque muy de él, inventando conectores que a veces no conectaban nada, soltando frases como "la vodka" con total naturalidad, como si existiera. Eso era parte de su encanto, de esa alegría que siempre nos contagió, incluso en tiempos raros y complicados. Porque si algo es claro, es que Theo no solo vino a atajar balones, vino a dejar huella en todos los que tuvimos la suerte de conocerlo.



FP: *Ser creído, ser brasileño, ser más chico, ser arquero.*

LQNSV: *Theo en la casa del Nico: una trágica noche, Halloween.*

FT: *"Casa cata el viernes", "hablen bien o hablen mal pero hablen de mi".*

AP: *M.F, M.R, M.B.*

RU: *Cuaderno de princesas, estuche, carnet falso.*

SD: *Ser más alto, tener 18.*

SLPV: *Carreteando, gritando mientras habla, peleando con el Agu, prendiendo un carrete con la Cata, con rubias.*

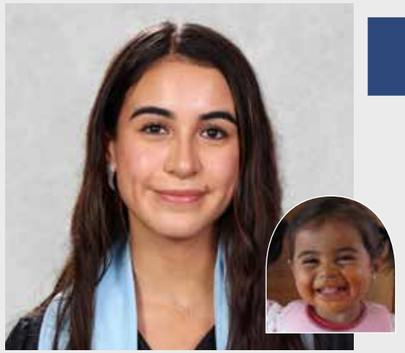

FUENTES LABRA, FRANCISCA

Kika, Pancha, kikota, negra.

La kika es una de esas personas que siempre te hace sentir cómoda. Con tan solo escucharla hablar te vas a dar cuenta que es una persona increíble. Si tuvieras que describirla, es de esas personas que irradian luz y tan solo estar con ella te hace sentir bien. Siempre se preocupa por los demás y siempre está ahí para sus amigas.

Es inteligente, aplicada y una genia para las matemáticas. Cuando la perdemos en pleno invierno porque se va a esquiar, todos la extrañamos. Definitivamente es de esas personas que su presencia es tan bonita que se nota su ausencia.

La kika es una persona muy especial que siempre se preocupa por las personas que quiere. Los que tenemos la suerte de conocerla y ser su amiga, sabemos que no hay otra persona como ella. Es buena amiga, buena hermana, buena estudiante y una buena deportista. Es súper comprometida, se esfuerza por lo que le gusta hacer y por cumplir sus metas. Es apasionada, determinada y ambiciosa. Cuando quiere algo lo consigue, es capaz de lograr todo lo que se proponga y hacer realidad todos sus sueños.

FP: *Aprenderse 100 números pi, desaparecer la mitad del año, tener corazón de abuelita.*

LQNSV: *En invierno en el colegio, contestando mensajes rápido.*

FT: *"No puedo", "estoy en valle", "hooola, te cuento algo", "me muero".*

AP: *Su entrenador de ski, los achinados, el de las carreritas.*

RU: *Giftcard de ropa, 1kg de helado menta chip, tiramisú ilimitado.*

SD: *Ser diseñadora de modas.*

SLPV: *Comiendo acai, en valle, con su stanley rosada, haciendo trenzas, comiendo manzana, armando planes.*

GALVEZ HORMAZABAL, CATALINA IGNACIA

Cata, catuna, catiña, cata ge, cataluña, catita

¿Alguna vez has visto a la Cata? ¿no? Nosotros tampoco.

Conocida como la leyenda urbana, la Cata sale de la hibernación cuando más la necesita. Con ella aprendimos que la amistad no necesita grandes gestos, solo alguien que esté ahí, siempre. Aunque solo conteste los mensajes una vez a las quinientas.

Adicta a las redbulls y con una increíble habilidad para llegar tarde, la Cata vive en base a su propio horario. Y aunque lo niega, tiene una habilidad innata en los deportes, ganándonos a todos con facilidad. Siempre acompañada de su piedra favorita, nunca sabemos si la Cata va a llegar o no a la junta, pero si llega... llega casi siempre.

Prepárate para sus comentarios sin contexto, que no tienen ni pies ni cabeza, pero que igual nos hacen llorar de la risa. Una amiga leal, honesta hasta que duele, apañadora y con un corazón más grande que su impuntualidad, la Cata nos ganó a todas sin esfuerzo. Y aunque su aparición sea más rara que un eclipse solar, cuando aparece, lo cambia todo.

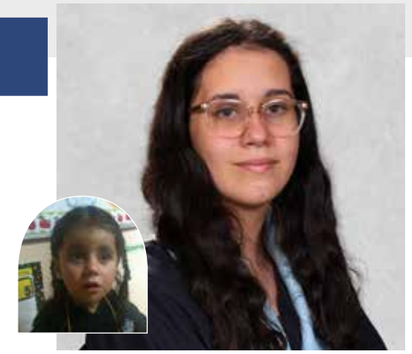

FP: *Genia incomprendida.*

LQNSV: *En clases, a la hora, sin su redbull, sin su piedra favorita, sin su portaminas azul.*

FT: *"Ahh, no caché".*

AP: *Emma Watson.*

RU: *Una alarma.*

SD: *Tener una casa en la playa, crear un juego.*

SLPV: *Cualquier lugar menos el colegio, con su portaminas.*

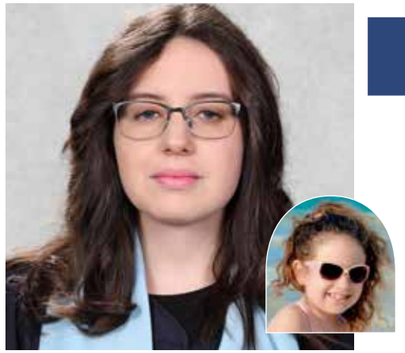

HASBÚN UBILLA, AMIRA

Ami, Momo.

Ami es una persona que destaca del resto. Tiene una inteligencia envidiable, es una amiga preocupada, de un humor carismático y un gran amor por el arte. A veces no se da cuenta del tesoro que es y del hecho de que, la meta que se proponga, sea cual sea, la puede superar gracias a su inteligencia y dedicación.

Destaca por su participación en clases, su rendimiento en física y por la preocupación que tiene por sus seres queridos. Su don para las matemáticas y su habilidad para el dibujo nos da la certeza de que en lo que se dedique en el futuro, brillará.

Ami tiene una madurez inusual, sabe cuándo luchar y cuándo retirarse, se podría decir que es una estratega, lo cual encaja perfectamente con su personalidad. Con ella se puede tener una conversación tonta y chistosa, para inmediatamente después filosofar profundamente sobre lo que sea. Es una persona que sabe escuchar a los demás, qué sabe recepcionar las preocupaciones de los demás y dar su punto de vista de manera franca y pragmática, siempre con el objetivo de ayudar y expresar lo que cree que es correcto. Su carácter, forma de ser y de relacionarse con los demás han dejado una marca en el colegio que no es menor, por más que lo niegue.

FP: *Puros 7, buen promedio, dibujar, debate y música.*

LQNSV: *Ami con rojo, sin hambre.*

FT: *"Dou", "¿quieren escuchar?", "¿me das tu opinión? ".*

AP: *Monos chinos.*

RU: *Tableta gráfica, Osu Premium.*

SD: *Saber sumar sin los dedos.*

SLPV: *Con la lonchera, dudando, con los audífonos, con su teléfono, siendo muy responsable.*

INZUNZA SOTO, MARIA TRINIDAD

Trini, Titi, Titina, Trinita, Tini.

La Trini es una persona empática, amable y bondadosa. Es tranquila, pacífica y siempre se puede contar con su gentileza y solidaridad. Es una de esas amigas que se preocupan de tí y que es resiliente incluso cuando se presentan adversidades. Es de esas amigas que siempre está pendiente de ti, te cuida y te ama como familia. Siempre se alegrará por tus logros como si fuesen los de ella. Es una persona risueña y divertida, que disfruta de reír y tontear con sus amigos.

En verdad el mejor pelo del colegio, con sus rulos hermosos, cara bella y personalidad tan calmada, Trini es la mejor amiga que un grupo podría tener. Ella siempre es tan sabia con sus palabras y tan metódica en su forma de pensar. Cualquiera se consideraría suertuda de conocerla. Es nuestra happy pill, nuestra persona vitamina, la que nos da energía con solo verla. Un ejemplo de fortaleza, de resiliencia, de amor y crecimiento, los astros no siempre han estado a su favor pero aún en la adversidad ha crecido como una persona maravillosa.

Sólo nos queda esperar algún día ser como ella y ojalá criar a nuestros futuros hijos para seguir su ejemplo. Necesitamos más Trinidades en éste mundo tan hostil e ignorante, gente que cuida, que ama, y que rompe ciclos. Espero que nuestros caminos jamás dejen de cruzarse y que nunca se te olvide lo increíble que eres.



FP: *Ricitos dorados, Mary Poppins, pestañas, tener joyas doradas, sonrisa, ser volada.*

LQNSV: *Trini gritando, su cintura (no existe).*

FT: *"Ayyy sii", "verdaaa", "grito pa dentro", "wacala", "quiero sushi".*

AP: *Izzy, Pipe, Louis Patridge.*

RU: *Joyas doradas, rímel, pistola para piercing, skincare, haircare.*

SD: *Vivir sin alergias, 7 en historia.*

SLPV: *Con sueño, con alergia, comiendo sushi.*



MONTEALEGRE ACOSTA, TOMÁS ENRIQUE

Monty, capitán CP, rey de la cancha.

Esencialmente, Tomy es un héroe. No solo es un ávido jugador de volleyball y un fiel pololo, sino que también es uno de los mejores amigos que se puede pedir.

Se ríe de los chistes fomes, te apoya cuando más lo necesitas y te lleva la contra cuando es necesario, sabiendo que sus consejos son valiosos y bien recibidos. También es un hombre brillante, que ha ido superando los puntajes y notas más altas de la generación, superando también sus propias metas.

Luego tenemos su admirable autoconfianza y determinación para lograr lo que se propone, alcanzando protagonismo en el musical y victorias en sus partidos de volley. ¿Será el hombre perfecto? Eso debe pensar toda mujer al verlo, ya que Tomy es conocido por tener buena afinidad con las minas. Apenas lo ven se deben abalanzar todas encima suyo, ya que desde que tenemos memoria, es un atractor innato. Y no solo eso, sino que además logra balancear su vida romántica con sus amistades, tal vez menos de lo que nos gustaría, pero no vamos a negar que las veces que viene, es clave para la diversión.

Tomy sabe bien que estas no son palabras vacías, sino que son la síntesis de todos los años que nos conocemos: las veces que jugamos, las risas, los consejos y sobre todo el como te vimos crecer junto a nosotros. Pese a que Tomy quiso hacerse él mismo la biografía en honor al tiempo, nuestro afecto por él es tan grande que se lo impedimos y trabajamos hasta tarde para dejarle claro que su paso por nuestras vidas nos dejará una huella bien marcada.

FP: *Alo Cev, bailes brasileños, tener caeza de brócoli.*

LQNSV: *Yendo a una junta, soltero.*

FT: *"HERMANO".*

AP: *Niñas 2010, Cev Chicureo.*

RU: *Vesícula, una rodilla.*

SD: *Medir más de 1.80, bailar con Axe Bahia.*

SLPV: *Pololeando, con el marmaja.*

MORGADO GARCIA, FELIPE FRANCISCO

Pipe, Pipo, Pipi, Pope, Pepe, Papá, Pipeta, Pipota, Pipito, Pipeño, Feli, Felipito.

El Pipe, es esa clase de persona que es inteligente, chistoso y súper amable, que siempre tiene mil amigos y parece estar en todos lados a la vez, como si tuviera un radar social incorporado en todo Chile.

Le encanta el K-pop y aunque no sea idol, para nosotros él es el It Boy del grupo que nunca falla en nada.

Pipe es ese amigo con el que puedes hablar de todo sin miedo a ser juzgado, y con él, la amistad es pura buena onda, con risas aseguradas. El girlie favorito, siempre listo para animar cualquier momento. Una persona inteligentísima, dedicada a todo lo que se propone; cuando se mete en algo, no para hasta lograrlo. Seguro después se nos hace famoso y millonario, o si no, encontrará la forma de inventar algo que nadie más se atrevió a hacer. Siempre sabe qué decir o hacer, siendo ese tipo de luz que ilumina y te ayuda a ser mejor de cualquier manera. Si Pipe fuera un rollito de sushi, sería un Chicken Teriyaki Roll, querido y nunca pasa de moda... aunque a veces se pasa con el wasabi y nos hace llorar a todos.

En resumen: Pipe es la mezcla perfecta de talento, buen corazón y esa chispa especial que hace que cualquier lugar sea más divertido y acogedor. Haciéndolo una gran persona.



FP: *Ser el bestie de las girlies, bailar bien, sus abrazos, el departamento de profes de matemáticas lo pilló haciendo la cimarra en el starbucks en 3ro medio, su papá tiene un restaurante de mariscos y no come mariscos.*

LQNSV: *Siendo antisocial, en clases de deporte, jugando fútbol.*

FT: *"Puñeta" "Coño" " holaaa lindaaa" "me voy a comprar los rolls en promo""¿en serio?".*

AP: *Chaeryeong (ITZY), Fernando Lindez, Isabella Holmgren, sushi.*

RU: *Sushi, alguien que sepa sacar buenas fotos, plata, el último iphone.*

SD: *No tener acné, entrada VIP a concierto de ITZY, tener un closet tipo street style.*

SLPV: *Bailando en los recreos, armando los mejores outfits, vendiendo coca colas, tomando redbull.*



NÚÑEZ SOTO, MANUEL IGNACIO

Manupoder.

Desde que llegó en tercero básico, el Manu se integró como si hubiese estado con nosotros desde siempre. Con su risa contagiosa y su sentido del humor único, rápidamente formó un grupo de amigos que hasta hoy sigue firme como el primer día.

Desde entonces, ha demostrado ser una persona auténtica, leal y profundamente querida por todos. Sin duda, uno de los mejores que ha pasado por este colegio. Siempre con una sonrisa en la cara, el Manu supo ganarse el cariño de todos.

Nunca fue el más mateo, pero si estabas con él, podías estar seguro de que sería uno de los mejores días de tu vida. Tiene esa energía especial que hace que todo sea más liviano, más divertido y,sobre todo, más real. Es ese amigo que está para todo: reír, escuchar, acompañarte incluso en silencio.

Durante años fue un gran futbolista, y según él, el mejor de la generación '25, pero la cuarentena le cambió la cancha: dejó el balón y descubrió su verdadero talento en la pista de baile y en las anécdotas nocturnas. Desde entonces, sus mejores jugadas se ven en los carretes. Y aunque los goles quedaron atrás, su toque de manzana sigue siendo infaltable en toda junta.

Con frases inesperadas, risas incontrolables y ese humor que solo él sabe manejar, Manu deja huella donde va. Le encantan las féminas, eso no lo vamos a negar, pero más le gusta estar rodeado de sus amigos y crear recuerdos que van a durar para siempre. El Manu es, simplemente, inolvidable.

FP: *Estar siempre feliz, ganar plata en el casino.*

LQNSV: *Lo que pasó en el baño del papá del Theo.*

FT: *Cualquier dicho que exista.*

AP: *F.P.H*

RU: *Extra life, jack daniels.*

SD: *No tener que tocar un libro nunca más.*

SLPV: *Con una botella de copete.*

PODLECH SALCEDO, SEBASTIÁN JOSÉ

Juaincha, Sebita, pouki.

Seba es un muy buen compañero y amigo, la gente dice que hay personas hechas para servir, para apoyar a la gente, Seba es la demostración de eso.

Nació con dos grandes regalos, el primero es su mente y el segundo es su capacidad única de enseñar. Es un hombre de determinación, de foco y de esfuerzo, pero por sobre todo tiene un corazón enorme. Desde que entró al colegio, se hizo notar, no solo por tener una foto gigante de él en la entrada, sino también por su carisma, compañerismo y esa obsesión por aprender cosas nuevas y por abordar nuevos desafíos. Donde se lo propone, destaca. Versátil como pocos, no cabe duda de que es el mejor alumno de la generación, un gran jugador de ajedrez, un pianista talentoso, el mejor tutor, un galán... y muy pronto, un gran bombero.

Gracias a su entrenamiento disciplinado, es capaz de reaccionar a cualquier emergencia... excepto al evitar las caídas de teléfonos al conducir. Su inteligencia, su paciencia y su profundo compromiso con los demás lo convierten en alguien inmensamente valioso, con un potencial enorme para generar un impacto en el mundo. Siempre dispuesto a ayudar, a liderar sin buscar protagonismo, y a hacer reír con sus comentarios secos pero ciertos. Es cofundador del proyecto estudiantil más grande de la historia de Dunalastair, Step Up, el cual logró recaudar millones...de sonrisas, ya que el proyecto fue completamente sin fines de lucro, pues el alma de Sebastián es la más empática que conocemos.

Como amigo, destacamos su lealtad y compromiso, ya que siempre está dispuesto a ayudar a un amigo. Siempre podemos acudir a él cuando necesitamos una opinión o cuando buscamos cariño. Sin duda, Sebita eres admirable y tenerte de amigo es un privilegio. Nunca dejes de ser tú mismo, de enseñar, de soñar en grande y de querer ayudar a los demás.



FP: *Fracturarse el hombro, hacer videos de cálculo, su foto en la entrada del colegio.*

LQNSV: *La "caída del celular".*

FT: *"Yo nunca me equivoco".*

AP: *La hermana del Joan.*

RU: *Polera de bomberos, una pizarra más grande.*

SD: *Hacer un preu, fundar el "último partido por la democracia".*

SLPV: *Discutiendo con profes.*



WEHBI MONTENEGRO, MARÍA BELÉN

Belitutu, beliturri, belencita, benene, belenu, bele, belene.

Si la Belén fuera un color, sería sí o sí rosado pastel, porque siempre ha destacado por ser una persona dulce y comprensiva. Tiene una forma de escuchar que no se encuentra fácilmente, aunque a veces se le nota que está pensando en otra cosa JAJA. Aun así, siempre está para quien la necesite y dar buenos consejos a todos los que conoce (el resto le da vergüenza).

Es una persona risueña, llena de alegría y anécdotas que solo le pasan a ella, (como el incidente de enei o el asalto de Sergio JAJAJAJA). Cuando no está en su casa (lo que honestamente es siempre) probablemente está en Santiago, en un concierto, en el preu o en el mall, siempre comprando ropa, Belén... tienes el closet lleno de ropa. Entre sus mejores talentos están: faltar los lunes (o cuando hay prueba de física) y sacarse un 7 en arte sin hacer los trabajos. Aunque ella cree que todos los profesores le tienen mala, siempre encuentra la manera de subir una nota o reagendar sus pruebas, lo que le termina acumulando mil pendientes que mágicamente igual logra terminar.

A Belén siempre la verás conversando en los carretes con las personas menos esperadas y si le dices "vamos a bailar?", siempre apaña. Es la amiga que tiene todo grabado. Su galería es básicamente un archivo con videos de TODO lo que pasa (y lo que nadie quiere recordar). Nos impresiona tu habilidad para caerte o de aparecer de la nada en el piso sin razón alguna (casi siempre sobria) y tu incapacidad para mantenerte despierta después de almuerzo. Pero más allá de todo eso, la Belén es esa amiga que siempre te hace sentir querida, que está en los momentos importantes y que nunca se va sin dejar huella.

Sabemos que vas a lograr todo lo que te propongas y vas a lograr vivir en Europa con tu trabajo soñado. Esperamos que nos tengas una pieza para ir a verte y un McDonald's como siempre, te amamos.

FP: *Llegar tarde (cuando va), sus hauls, sus deeptalks, tener un zoológico en su casa.*

LQNSV: *Que llegue a la hora, haciendo algún trabajo de arte, diciendo que no, yendo al colegio un lunes.*

FT: *"No entendí", "qué?", "SOS", "me perdí", "perdón :(", "que chota", "lol", "me duele la rodilla", "está horrible".*

AP: *Paul Walker, M.G, A.B, P.R, V.J, LOS barman.*

RU: *Un reloj, una rodilla nueva, una cama blandita, un auto nuevo.*

SD: *Ser influencer, expandir su léxico, un 7 en física, irse a Europa.*

SLPV: *No (porque faltó), en el mall, gastando su plata en conciertos, cayéndose, llevándonos a preu, pidiendo perdón, comiendo McDonald's, fuera de Santiago.*

WINKELMANN COX, TOMÁS FELIPE

Tinky, HadesPro21, Nagumo, Winkel, Periwinkel, Winky, Tinky Winky.

Un poco más de un año que conocemos al Winkel. No parece mucho tiempo, pero fue más que suficiente para cambiarnos la vida de una forma muy linda, trayendo risas, consuelo y una amistad hermosa que compartir.

Desde el primer momento, su presencia se hizo notar: por su humor, su energía y esa forma tan única de ser. Por más loco y poco serio que se vea a simple vista, Tomy tiene una madurez e inteligencia increíbles. Es una persona súper completa en todo ámbito, con opiniones profundas, ideas claras y un corazón enorme. El Tinky te hace sentir como un lugar seguro, siempre con los brazos abiertos por si lo necesitas.

Aunque se duerma en todos lados, siempre tiene la disposición de poder acompañarte en toda locura o cosa a la que quieras, tiene una iniciativa enorme para poder distraer y ayudar a los demás a escapar de la realidad un rato. El tiempo falta cuando se trata de estar con él, se pasa volando al tener la capacidad de hacerte reír, pasar un buen rato y de olvidar cualquier tipo de problema.

El tinky es súper preocupado en todo ámbito, cuando algo realmente le importa no se le escapa ningún detalle, siendo super meticuloso y enfocado en sus deberes pero siendo un alma libre en su día a día. No tenemos ninguna duda de él, sabemos que con sus grandes capacidades y entusiasmo, logrará conquistar con su gran carisma a todo aquel que se cruce, en el nuevo camino de una nueva y hermosa etapa.

Take your Time y nunca olvides Tomy quien eres "Don't throw away your shot".



FP: *Conocer a todo Chile, comprar cartas pokemon al llegar al tottus, sus saltos en volley, siempre pedir comida, sus matchas, por no quedarse callado en el cine.*

LQNSV: *Almorzando algo que no sea pan o comida del casino, un fyp en tiktok sin basketball, un tiktok sin el compartido del Tomy.*

FT: *"YAPO", "woooow".*

AP: *Lafayette, Ryan Gosling, Ran takahashi, F.R.*

RU: *Un wrap, viaje a California o Japón, un tobillo nuevo.*

SD: *Have Washington on his side, llegar a el máximo nivel en un deporte, explorar todos los países, ir a otro planeta y volver, plant a seed on gardens and hopefully see what i get, ganar ABS 2025 + Renca.*

SLPV: *Pegándole con la izquierda, durmiendo en todo lugar, manejando por todo Santiago, en el Tottus al llegar del colegio.*



YÁÑEZ SALAS, ANTONIA LUISA

Anto, atona, pony, toñis, ATONIAAA, Antoña ñañez, kiosko.

Antonia Yáñez, todavía no podemos creer cuando alguien se atreve a describirla como alguien callada, reservada o de bajo perfil, se nota que no han convivido con la atona ni 20 minutos. Minutos en los que no sabes que te estás perdiendo. Llena de palabras cuestionables y gritos sin advertencia que siempre nos sacan una carcajada, Pony es una amiga leal, de gran corazón, siempre dispuesta a ayudar, escuchar o simplemente acompañarte en momentos difíciles. Ni la pobre Ema se salva de su enorme creatividad, siendo víctima constante de sesiones fotográficas que probablemente no aprobó.

Aunque desde su intercambio se volvió una niña gym, no vayan a pedirle que salte o que se ponga a correr, pero ahora puede subir cerros como un sherpa. En su increíble auto tan reconocible, la anto se volvió nuestro uber personal, llevándonos desde un Mcdonald's hasta a Papudo. Y a pesar de ser una persona increíblemente fuerte, su mayor debilidad son los temblores, no importa qué tan pequeños sean. Si lo llega a sentir, prepárate para un gran grito, así que mejor distráela con una buena hamburguesa.

Estamos segura que la Antonia va a llegar muy lejos en la vida y mantendrá su gran corazón dorado. Con su buena disposición la anto haría todo por quienes les importa, pero por nada, nada del mundo, la dejen pedir la cuenta.

FP: *El fiat rojo, su pelo.*

LQNSV: *Sin comida, sin algo azul, con una bip, con el pelo ondulado, saltando.*

FT: *"Pasa m***** pasa".*

AP: *Daniel Radcliffe en su prime, Carl.*

RU: *Sentido de orientación.*

SD: *Ser una business women existosa.*

SLPV: *Siendo un kiosko, haciendo las guías del preu.*

YÉVENES SAAVEDRA, AGUSTÍN ALONSO

C3PO, Agu, yevenez, pelao.

Un amigo como ningún otro, siempre dispuesto a ayudar, aunque la mayoría de las veces no lo haga por vergüenza siempre estará dispuesto a hacerlo. Alguna vez hemos escuchado que lo describen como alguien callado y retraído, eso es porque no lo han visto fuera de clases, ni dios querría escuchar tales chistes y frases que han osado salir de su boca solo bebiendo agua bendita. Siempre pasando relativamente desapercibido en el colegio, a excepción de sus ocasionales pero bastante chistosas ocurrencias dentro de la sala de clases y por su excepcional nivel para jugar a la pelota, no por nada es el pata de palo, si la pelota está a su alcance, prepárense para ir a buscarla al estacionamiento (eso solo si no andaba motivado, si no al tottus por lo bajo).

C3p0 o cepo pa los amigos llegó al colegio en 4to básico siempre o casi siempre buen alumno, pero esperen a que llegue sin tomarse los remedios para el déficit de atención, ufff que terrible clase se viene para el profe. Bastante a menudo, mucho más de lo normal, nos cuestionamos cómo es que nuestro cabro sigue vivo, que nadando se le cruzó el final de la piscina y se abrió la cabeza, que andando en bici una hormiga cabezona lo boto y casi se nos desmaya de la sangre que perdió, entre muchas otras que no caben aquí, pero bueno ahora lo más cercano que lo van a ver de eso, es que se anda quedando dormido en clases por ver tik tok, o que se puso el sol hasta que comenzó a salir, pero él lo deja cuando quiera, solo que no quiere. Pero bueno, no hay que entenderlo, hay que quererlo no más.

Bro porfavor nunca cambies, sigue tu camino por donde el mundo te lleve y sigue esforzándote así como ahora por siempre, que de verdad llegarás muy lejos, mucho más que tu carrera como triatleta.



FP: *Pata palo.*

LQNSV: *Levantándose temprano,copiando, contando chistes malos.*

FT: *"Pelaooo", "aura o laura", "brooo".*

AP: *Ester exposito, Megan Fox y Angelina Jolie (Prime), Margot Robbie.*

RU: *Tiempo, memoria fotográfica.*

SD: *Ser millonario, ser rubio, salir a un llamado 10-2-2.*

SLPV: *Asaltándo el refri a las 3am, en la bomba (5).*



ZALDÍVAR EDWARDS, CATALINA

Catax, Catita, Rata, Pata.

La Cataaa, llegó en playgroup al colegio, siempre fue una persona muy sociable, risueña y llena de energía, hasta que un día en 2do básico se tuvo que ir del colegio, pero no para siempre... En 2do medio volvió, todo estaba muy cambiado, pero no le costó nada volver a rodearse de amigos. Ella se caracteriza por ser la amiga que apaña a todo (más si es un carrete), podríamos decir que es el Fomo en persona, siempre presentando su casa, un lugar de muchos recuerdos y anécdotas para todos.

Con la Cata nunca te vas a aburrir, siempre te va a salir con alguna locura inesperada o algún plan y si no está... probablemente lo está organizando. Se le puede ver con sus amigos que prácticamente la ven como a uno de ellos por lo cálida que es, lo alegre, lo divertida y destacar lo paciente que es, pero siempre con buena disposición. Esto acompañado de todo sus talentos, como el canto, el baile y coreografías que arma cuando son más necesarias (alianzas, musical, etc), siempre muy participativa como ha demostrado, siempre está metida en todo, así tanto que siempre le termina pasando algo trágico- cómico, como sus caídas o anécdotas increíbles, pero terminan siendo creíbles ya que se trata de "la cata", y de alguna forma, a pesar de esas cosas desafortunadas, siempre se le puede ver riendo de esas cosas y en general (menos cuando se cura, ya que ahí se pone sensible).

Ya te veremos en la tele cumpliendo todo lo que quieras. Y no busques tranquilidad con ella, porque no la vas a encontrar.

FP: *Sacarse casa.*

LQNSV: *Marbella, casa Schon.*

FT: *"Me saco casa", "tengo calor", "qué se hace el fin de semana".*

AP: *B.Z, J.M, R.P.*

RU: *Un ventilador, un auto.*

SD: *Ser cantante.*

SLPV: *Bailando, carreteando, prendiendo en carrete con el Theo.*



YEAR 12 G2

TUTOR

BEATRIZ PACHECO

Mamá

Miss Bea, para todo el IV° G2 es más que una Miss, es esa persona en el colegio que siempre está preocupada por nosotros, que nos banca hasta la muerte y nos va a defender incluso cuándo somos indefendibles (la mayoría de las veces), siempre dispuesta a escucharnos y protegernos como si fuéramos sus propios hijos.

Nuestra amada tutora no solo destaca por sus elevadas clases de inglés, sino por su dulzura y amabilidad con cada alumno de su clase. Sus frases típicas iban desde un "¿ya comiste?" hasta un "abrígate que hace frío", y aunque parecieran simples, sabíamos que detrás había un amor genuino que nos acompañó durante todo el año.

Como profe de inglés no solo nos enseñó vocabulario y gramática, también nos dejó una de las lecciones más inesperadas pero entretenidas: ethos, pathos y logos. Al principio todos quedamos mirando raro, sin entender mucho, pero después se transformó en un chiste interno del curso. Terminamos usando esas palabras hasta para convencerla de cambiar una fecha de prueba o justificar alguna de nuestras típicas ideas locas.

Pero obvio que no todos nuestros encuentros fueron así de tranquilos. Como olvidar el día en que llegó con Mr. David a retarnos por haber roto la tele, solo para darse cuenta de que él venía a retarnos porque estábamos en pleno paro de lápices por el miniensayo de lenguaje. Solo la Miss Bea podría soportar a un curso capaz de dejar tantas embarradas en menos de dos horas y aun así seguir queriéndonos como la hace todos los días.

La Miss Bea no solo brilla dentro de la sala de clases, sino que también lo hace cuando está fuera de ella, persiguiendo su pasión por correr, este año nos enseñó a todos que con mucha dedicación y paciencia podemos llegar cuán lejos queramos. Ella se propuso correr una media maratón y bajar su tiempo y lo logró, dejando claro el gran ejemplo que es para todos los que han tenido la suerte de tenerla como profesora.

La Miss Bea, no solo fue nuestra tutora y profesora de inglés, fue nuestra guía, nuestro apoyo, nuestra segunda mamá y también nuestra inspiración. Tuvimos la suerte de tenerla y sabemos que su huella quedará en cada uno de nosotros. Con cariño, tus pollos.

Famosa por:
Preocuparse por sus alumnos.

Lo que no se vió:
Llegando sin una sonrisa.

Frase típica:
"No quiero que seamos uno más o uno menos" (post JN).

Amor platónico:
Shakespeare.

Regalo útil:
Zapatillas de running, un corazón nuevo después de los tres infartos que le causamos.

Sueño dorado:
Ganar una maratón.

Se le puede ver:
Peleando con profesores por defender a su curso.



BENÍTEZ RIQUELME, ANDRÉS IGNACIO

Cabeza de codelco, Mandarina, cabeza de abastible, zanahoria.

FP: *Romper basureros y televisores, sacar el auto de sus viejos, estar de cumpleaños todos los días.*

LQNSV: *Perdiéndose en el camino, manejando lento.*

FT: *"Fue el maherli", "kxxxxxte".*

AP: *MQ, Impreza 22B.*

RU: *Bencina, jager ilimitado, energética, WRX.*

SD: *Ser piloto de carreras.*

SLPV: *Tomando jagerbomb, disparandole al maherli, siendo un pirómano.*

Andrés, también conocido como Cabeza de Codelco, Mandarina o Zanahoria, es una de esas personas que no se olvidan.

Loco, intenso, desordenado, pero con un corazón tan grande como su historial de sacadas de xxxxx. La mayoría de sus anécdotas involucran fuego, motores o velocidad (y a veces todo junto), pero detrás de todas esas tonteras hay una persona profundamente empática, leal y sorprendentemente confiable.

Es fanático de la Fórmula 1 y dueño de un simulador de manejo que usa más que la cama. Aunque ya no ande en bici como antes, sigue teniendo la misma energía de niño chico, el que se tiraría feliz desde un quinto piso si eso significa una buena anécdota.

Hace lo que muchos no se atreven, tiene una capacidad única para estar en todas. En el grupo es el que aporta risas, locura y una buena conversación cuando menos lo esperas. Y aunque no lo parezca, saca 1000 puntos en la PAES y tendría un promedio perfecto si no fuera por la prueba de ondas, física.

En el futuro, lo vemos titulado en la Católica, ganando plata, con autos ricos e hijos pelirrojos. Y si pasamos por su casa, sabemos que chela va a haber y las historias no se van a acabar. Gracias, Andrés, por tu locura e intensidad, tu aguante y por estar siempre.

CABRERA TACHOIRES, IGNACIO ANDRÉS

Nacho, Amazedmedusa, Nashiz, Nachota, sech, la cabra.

Cómo describir al nacho... literalmente la cabra. Desde playgroup forma parte del colegio.

Caracterizado por sacar siempre buenas notas, aunque eso no quita que siempre alegue. Si le preguntas a un profesor por él, te dirá que o es su regalón, o que simplemente no quiere volver a escuchar su nombre.

Con el nacho no hay intermedios. Desde que escucha a Anuel no pasa un solo fin de semana en su casa y si por algún motivo lo hace, nunca está solo. Ya sea con amigos, conocidos o alguna afortunada, él siempre encuentra cómo pasar un buen rato. Tanto es así que lo hemos visto jugar más en la disco que como lateral izquierdo del first y eso que fue capitán. Lo hemos visto con tantos outits diferentes que el único outfit que repite es el uniforme (solo el primer y último día). Y es que su gusto por la ropa es tan exagerado como el precio que paga por sus zapatillas, lo que no quita que tenga plata para invitarnos a comer una u otra vez. Lo que nos lleva a su mayor misterio, años conociéndolo y todavía no sabemos de dónde saca tanta plata.



FP: *Fantasmear, por los polerones/zapatillas.*

LQNSV: *Comiendo rápido, conforme con una nota.*

FT: *"Ella quiere conmigo, ¿que fai el finde?, vamo a cortarnos el pelo.*

AP: *M.R. La Soso.*

RU: *Nutella, Mass gainer.*

SD: *Subir a radiante, ganar el shield de fútbol, tener el closet de central cee.*

SLPV: *Fantasmeando, comiendo pan con Nutella.*

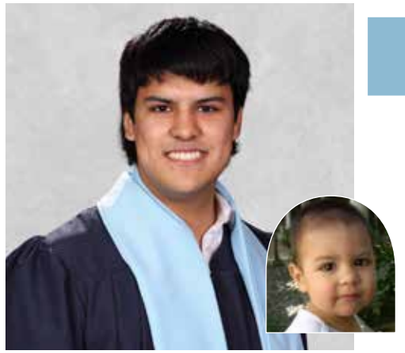

CANIHUANTE KAMUES, DIEGO ALEJANDRO

Mapuche, El Cani.

FP: *Instituto nacional.*

LQNSV: *Venir de lunes a viernes a clases.*

FT: *"Pronto todo acabará".*

AP: *Eduardo Artes.*

RU: *Una tercera copia del Main Kaft.*

SD: *Que se vayan los ******** del país.*

SLPV: *En Av. Matta con Portugal.*

Diego Canihuante es único, incluso un personaje en el colegio. Orgulloso de sus raíces mapuche, caminó estos pasillos con la frente en alto y con el profe Artés en su corazón. Pero también y no menos importante nos enseñó a reír y disfrutar de las pequeñas cosas.

Desde los primeros días en el colegio, Diego se ganó un lugar en el curso con su humor directo y sus comentarios inolvidables. Fue el alma de más de una junta, un amigo leal y un compañero con el que siempre podías contar... aunque no fuera precisamente el MVP en el equipo de fútbol. Porque si hay algo que todos sabemos, es que tiene una forma muy particular de jugar a la pelota... más zancadillas que tiros al arco. Pese a eso o quizás por eso mismo, Diego es parte de los mejores recuerdos que nos llevamos de esta etapa.

Con su mirada crítica, su risa contagiosa y su forma única de estar y ver el mundo, además de su habilidad en la cocina que no se puede dejar de lado, dejó una huella imposible de borrar.

Gracias por tanto, Diego. Te vamos a extrañar. Que el camino te lleve lejos, no tan lejos como el Instituto Nacional, pero siempre fiel a ti mismo.

¡Nos vemos pronto, amigo y hermano!

ESPINOZA RETAMAL, MARTÍN GASPAR ANTONIO

Marto, Martolo, Marteen.

Aunque es complicado verle durante el fin de semana, cuando está, se nota. Y es que Martín, o mejor dicho "Marto", es uno de esos amigos indispensables, que siempre te apoyan en tus decisiones, por muy equivocadas o locas que sean y que nunca te dejan solo.

Para la gente que no le conoce, podría pasar como una persona callada, pero justamente eso es lo que le hace único. Prefiere ahorrarse las palabras y dejar que sus acciones hablen por él, siempre demostrando lo gran persona y amigo que es. Es como si fuese un "padre de familia", siempre pendiente de lo que les pasa a los demás, dispuesto a convertir en propios los problemas ajenos sin esperar nada a cambio. Con él a tu lado, puedes estar seguro de dos cosas: que estarás protegido y que nunca faltarán las risas. Y es que Marto, a diferencia de muchos, es de esos amigos que aunque a veces se pierda las "buenas", por eso de vivir en la playa, sí, así se ve desde afuera, nunca falla en las "malas". Siempre está ahí, aconsejandote que hacer, pero lo más importante: escuchándote de verdad. Y aunque sería incapaz de pelearse con alguien por iniciativa propia, nunca dudará en enfrentarse a alguien para proteger a las personas que quiere. Pero por encima de todo, con él las risas nunca faltan. Con su facilidad para recordar anécdotas graciosas y reírse de los problemas, es capaz de sacarte una sonrisa incluso en tus peores días.

Marto, eres el amigo que todo el mundo quisiera tener. Estamos seguros de que vas a llegar muy lejos. Te queremos.

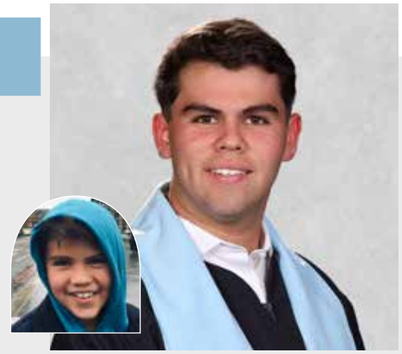

FP: *Ser del campo y de la U.*

LQNSV: *Un fds en santiago.*

FT: *"Facto", "la cabra", "perro", "aguante el bulla", "tú dale no más".*

AP: *La U.*

RU: *Un bombo.*

SD: *Dirigir la barra de la U.*

SLPV: *En el estadio, vendiendo quesos, cahuineando, en la playa, dando consejos.*



ESTEVA BESOAIN, SEBASTIÁN ANDRÉS

Ceva, Greff, Seboni, Estevia, Sevi, Esteva.

FP: *Por alegar siempre.*

LQNSV: *Sin el pelo azul.*

FT: *"A la larga."*

AP: *Sarah Cameron, K,F. A.J.*

RU: *Un fidget toy.*

SD: *Ser exitoso.*

SLPV: *Haciendo su bailecito.*

El mateo del grupo también conocido como Verstappen por sus fin de semanas de carrera que no sale, ya que, tiene que competir en su karting y ganar. El es ese amigo que siempre está. Para charlas profundas y para decirle las cosas. También sabes que si él te da la mano y promete algo, lo va a cumplir.

Esteva también tiene su modo "adulto responsable" que aparece justo cuando más se necesita para salir de problemas o hablar con un profesor. Ahora, lo más importante en su vida (después de sus amigos y familia... suponemos): su auto. Lo cuida como si fuera oro. No hay polvo, no hay migas, no hay nada fuera de lugar. Si te llegas a subir con un zapato sucio dile adiós a ese auto porque no lo vas a volver a ver por dentro.

Y no nos olvidemos de sus otras manías como por ejemplo no ensuciarse las manos, nada de hamburguesas con la mano ni pizzas dobladas. Siempre con cuchillo y tenedor. Su clase y limpieza, ante todo.

¿Y su sueño? Ser un magnate, un economista exitoso, un capo total. Y la verdad, si sigue siendo como es, auténtico, gran amigo, competitivo y con su responsabilidad y madurez, que se quede tranquilo: el éxito le va a llegar. Tarde o temprano, el mundo va a tener que aplaudirle sus tremendos logros que estamos seguros que va a conseguir.

GIAKONI MATURANA, FRANCISCO TOMÁS

Pancho, Guatón, Fran, Panchurro, Fran 0329, paquito.

10% Head boy, 25% carry del CADCH, 15% Jefe de alianzas, 15% genio matemático, y el otro 50% simplemente Pancho. Porque si, él puede resolver una integral triple sin despeinarse, pero también puede tirar una talla cochina en medio de una assembly y dejar a todos riéndose... a todos menos a mister David. Tiene el don de hacer reír, incluso cuando no lo intenta.

Amigo incondicional, apañador en todas, más aún cuando el plan incluye un mate u otras cositas para tomar. Y aunque el futuro lo lleve lejos, quizás a forrarse gracias a sus inversiones o liderar la siguiente gran empresa, hay algo que nunca cambiará: el corazón gigante, el humor rápido y esa esencia 100% Pancho.

Aunque nunca nos podremos olvidar de sus etapas de lol (top 30 LAS con akali), con su pelo de palanca de camión, de valorant y gym bro, todo ha formado a nuestro waton.

Caracterizado por su gran apetito, pancho se puede comer 1 pizza y media el solito, pero si está con sueño no lo molesten porque desatan a la bestia. Aunque el panchurro desacatado real solo salió en su increíble representación de aladdin en halloween 2024, aunque si le preguntas a él, probablemente no se acuerda.



FP: *Hacerlas todas.*

LQNSV: *Perdido en una prueba, sin hambre, sin su mate, perdiendo el tiempo, flexeando, con un fade.*

FT: *"Tengo hambre, estoy pato, mañana facturo."*

AP: *Anabeth Chase, Sally.*

RU: *Buen olfato, audición, tiempo, M2.*

SD: *Ser millonario.*

SLPV: *Completando el moraleja, comiendo.*



GUEVARA BERRÍOS, VÍCTOR CRISTÓBAL

xR3TR051, Señor CADCH.

FP: *Ser el mejor presidente del CADCH de la historia.*

LQNSV: *Corrupción, trata de personas, malversación de fondos, cohecho, intimidación, negligencia, abandono de responsabilidades, fraude fiscal, maltrato laboral, trabajo infantil, lavado de dinero, extorsión, tráfico de influencias.*

FT: *"¿Qué opinai?", "¿Me acompañai a esta charla?", "Papito".*

AP: *La Monse (su polola desde 1ro).*

RU: *Una libreta.*

SD: *Reelección, head boy.*

SLPV: *Metido en política.*

El paso de Víctor por el colegio nos ha dejado más dudas que respuestas. ¿Por qué está en el matemático y no en el humanista? ¿Qué lleva en ese bolso que carga a todas partes? Todas estas preguntas no tendrían respuesta sí no conocieras su trayectoria. Se puede definir como una persona exitosa, un amigo y un líder. Es una persona que no solo tiene un currículum lleno, sino que también llena nuestro corazón con su buena disposición. Él responde lealtad con lealtad y no es capaz de fallarle a los suyos aunque tenga que darlo todo. Y no solo por los suyos, sino también por los demás, lo cual notamos durante su presidencia en el CADCH o en su proyecto Step Up, ambas instancias en las cuales nos mostró su lado más humano, brindando apoyo incondicional a Joaquín y a los niños de las Canteras.

Víctor era conocido por hacer desastrosos cortes de pelo en los baños del colegio, lo que obligó a más de uno a usar gorro por semanas. Víctor nos enseñó varias lecciones, nos recuerda cada día lo estratégico que es saludar a todos los profesores, lo clave que es presentar primero para después pedir décimas, y que es más entretenido jugar ping-pong cuando deberías estar en clases. . Hay personas que nacen para ser líderes y bien sabemos que Víctor es una de ellas. Se le pudo ver en innumerables grupos conmigo (Borja) peleando de ardua manera, pero a pesar de cualquier pelea, para mí lo mejor de Víctor es el cariño que siempre sentí; pasamos juntos por miles de etapas, crecimos juntos, siempre como hermanos lo superamos.

Sabemos que lo que se proponga lo logrará y estamos seguros de que cuando deje de decir tanto "papito" llegará muy lejos.

HERRERA PIZARRO, AMALIA CAROLINA

Malula, Mali, Analia, gatetoradeconpina.



La mali siempre ha sido esa niña dulce, tranquila y amorosa, y ha logrado conquistar el corazón de cada una de las personas que conoce.

Al principio se hace tímida, como que observa calladita, pero si le das confianza (o un Tropical) empieza a tirar talla, a reírse fuerte y a sacar su lado chistoso y entrete que es imposible no amar. Si alguna vez necesitas alguien que te acompañe a comprar ropa o hacerte las uñas, te aseguro que será la más emocionada de hacerlo, como también para salir o previar.

Perdió la oportunidad de forrarse, porque no te miento que las crumble cookies no son nada comparado con sus galletas, que solo algunos han tenido el placer de probar ya que nunca quiso venderlas. Pero si vendió dulces, famosa por vender dulces de estados unidos y en general siempre usar marcas gringas. Quizás era su forma de sentirse parte de ese país, ya que todos sabemos que nació en el lugar equivocado. También vemos su espíritu USA en su envidiable colección de maquillaje sephora, el sueño de todas las girls.

Cultivar la paciencia siempre ha sido uno de sus mayores retos, ya que quedó sin ninguna amiga en su curso matemático. Para todos, los límites y derivadas suenan como un dolor de cabeza, pero para la mali, era soportar a los que se sentaban al lado de ella. Siempre debía pruebas de física ¿donde te escondiste Amalia? parece que desde la comodidad de su casa, prefería evitar enfrentar su evento canónico. La mali siempre transmite dulzura y amabilidad, siempre estará dispuesta a escucharte y acompañarte. Conocerla en profundidad no es fácil, suele refugiarse en unos pocos, pero si la conoces entenderás porque es amada por todos.

FP: *Su risa, sus galletas.*

LQNSV: *Un azul en física.*

FT: *"No yapo", "no estudié ni una wea".*

AP: *N.A., C.V., I.C., P.M.*

RU: *Una amiga mujer en el curso.*

SD: *Ser gringa.*

SLPV: *Con la promo del lunes, no acordándose nada de la noche anterior.*



LORCA MUÑOZ, MARTÍN ALONSO

Calor, Martins, Lorca.

Cuando conoces a Martín, no puedes creer lo feliz que es por la vida. Siempre está riendo, conectando con cualquiera sin importar la edad. Es ese tipo de persona que cae bien a todos: padres, madres y, por supuesto, a sus compañeros.

Aunque a veces pueda ser un poco flojo con sus cosas, siempre tiene todo pensado, como si su mente estuviera un paso adelante de todo. Si alguna vez necesitas un consejo, basta con darle una piscola a Lorca y mágicamente se transforma en Dumbledore.

Tiene la increíble habilidad de arreglar cualquier problema, siempre sabe qué decir. Puedes hablar con él por horas, reírte toda una tarde y aún así quedarte con ganas de más. Lorca es el tipo de amigo que siempre estará para ti. No importa la situación, él te dará los mejores consejos, como si fuera el "tata" sabio del grupo. Además, es un muy buen cocinero y uno de esos pocos que aún saben de buenos temas antiguos. Nunca olvidaré cuando fuimos a la playa en grupo. Aunque no estábamos en nuestro mejor estado, cocinamos el mejor pollo con arroz que hemos probado (aunque, claro, a Lorca se le ocurrió tirarle pisco al pollo). Ese es él, auténtico, impredecible y siempre entrañable.

FP: *Ser many a la obra, el tata del grupo.*

LQNSV: *Cuándo retan a Martina.*

FT: *"Perro confía", "vamo al baño".*

AP: *Megan Fox en Transformers.*

RU: *Una piscola infinita.*

SD: *Ganar el shield.*

SLPV: *Castigado sin salir.*

MENA EHRENFELD, CRISTÓBAL NICOLÁS

Mena, Menits, Mentachips, Mariscal de campo, Menisco, Menix.

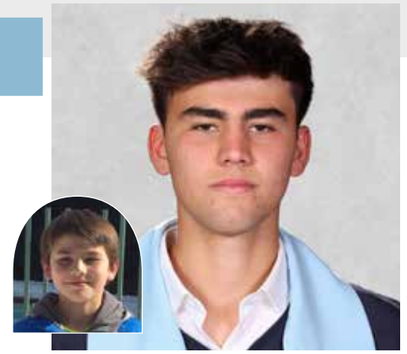

Un tío educado, inteligente y que siempre se está riendo de tonterías. No es de extrañar que muchos digan que es "gusto de mamá". Es muy cercano con la gente y aunque lo niegue, tiene una facilidad para socializar y conectar con otros que es impresionante. Por eso no es de extrañar que es de las personas más queridas por la generación, es que todos le vemos como un modelo a seguir.

Como amigo, es uno de esos casi inexistentes "reales". Dispuesto a decirte las cosas en la cara, aguantar tus dramas y siempre intentar sacarte una sonrisa. Siempre pensando en los demás antes que en sí mismo. De hecho, creo que nunca le hemos visto aceptar ayuda o pedir algo, por eso de no molestar. Quizás eso es lo más complicado de ser su amigo, no poder devolverle todo el cariño que nos entrega a diario. Por eso sabemos que debe estar odiando esta biografía. Tienes ideas tan fuertes que discutir contigo es como hablar con una pared. Pero bueno, en la vida no se puede tener todo... con ser alto y guapo ya tenías suficiente. Pero no hace falta que cambies, sigue siendo tú mismo. Sigue riéndote por todo, luchando por las cosas que crees e intenta valórate más y pensar menos en el qué dirán.

Los que te conocen saben la tremenda persona que eres y siempre te usaremos como un ejemplo de lo que queremos llegar a ser algún día. Da por sentado que pasarán los años y nos seguiremos acordando. Pero sobre todo, de cómo influenciaste en nuestras vidas y nos hiciste mejores personas. Te queremos Mena.

FP: *Ser alto, demorarse en las pruebas.*

LQNSV: *Tomando en un carrete.*

FT: *"¿Me estás w*****?", "Pero wn", "No se".*

AP: *Marta Díaz.*

RU: *Entradas para el Camp Nou, saludo de Messi.*

SD: *Jugar en el barça.*

SLPV: *Molestando, riéndose, en helicóptero.*



MIRANDA AUAD, EMILIA PAZ

Memi, memini, emimir.

FP: *Ser enojona.*

LQNSV: *Relajada.*

FT: *Pero peeeerro.*

AP: *Carlos Sainz.*

RU: *Lentes de contacto.*

SD: *Tener el pelo liso.*

SLPV: *Estudiando, achinándose para enfocar la pizarra.*

A lo largo de la vida, uno encuentra personas en las que puedes confiar plenamente, sin miedo de que te juzguen y que siempre van a estar dispuestas a apoyarte, la Memi es una de ellas.

Su característica personalidad va a hacer que en un principio no sepas si le caes bien o mal, pero cuando llegas a conocerla en profundidad, te darás cuenta que es un osito de peluche que puedes abrazar cuando quieras y sabes que no irá.

La Memi destaca notablemente en el colegio, no solo en la parte académica, si no que ha demostrado que es una persona increíble en los deportes, teniendo logros como shields y medallas, que cada vez que se le sea posible, va a participar en lo que pueda, tratando de ser la mejor y claro que muchas veces lo logrará, ya que siempre que se propone algo seguro lo cumplirá, porque ella siempre entregará lo mejor de sí misma para poder cumplir sus metas.

La Memi es una persona hermosa, por dentro y por fuera, esos ojazos verdes y esos ricitos de oro la hacen ver tan tierna como realmente es, pero no te confíes, ya que aunque sea chiquitita, es peligrosa. Pero no te preocupes, que ella siempre estará tratando de hacerte sonreír y acompañarte en los momentos más difíciles (y los de locura también).

Estamos muy orgullosas de todo lo que has conseguido y sabemos que lograrás conseguir todo lo que te propongas en el futuro. Eres una persona increíble, si tuviera que elegir a una persona para que esté conmigo en las buenas y en las malas, sin dudarlo te escogería una y mil veces. Atentamente, lloronas.com

OELKER ALLER, ANIKA

Chuspupi, ani, canica, AniCa, Anika Oakley, anikaka, chanica.

La ANIKA es una niña excepcional que día a día demuestra lo increíble que es, no solo por lo mucho que brilla académicamente, sino también por lo que entrega emocionalmente. Tiene ese carácter fuerte que, a veces, parece una muralla, pero si miras bien, detrás de esa fachada hay alguien que se preocupa, que te escucha de verdad y que está dispuesta a apoyarte sin condiciones. Busca entender, incluso cuando ni tú te entiendes, tiene una forma única de decirte: "Dale no más".

Anika es esa mina bacán que te banca en todas. Desde dormir siestas a la hora que sea, hasta levantarse para hacer deporte a las seis de la mañana. Es multifacética: la ves en la sala concentrada, en la cancha de hockey metiéndole a full, en los pasillos tirando talla, y obvio, anda a perderse un carrete (FOMO). Siempre está ahí, no solo con su presencia, sino con una energía que contagia, con ideas que nadie entiende a veces, pero funcionan, con una vibra que hace que todos la quieren tener cerca. Y aunque a veces parece que no escucha, créeme que sí lo hace. La Anika no solo está, realmente está. Tiene esa capacidad de hacerte sentir acompañado incluso en silencio. Puede pasar de reírse de una tontería a darte el consejo más sabio del día. Te dice las cosas directamente, sin adornos, pero con una honestidad que se agradece. No necesita ser el centro para brillar, porque su luz está en los detalles: en cómo te cuida y en cómo te anima.

Anika, que nunca te importe lo que opine el resto. Dale para adelante, pase lo que pase y cueste lo que cueste.



FP: *Por sus blogs.*

LQNSV: *Estudiando (igual se saca puros 7).*

FT: *"HOLA BLOOG", "Dafuq".*

AP: *Neymar, De Paul, J.S, N.S.*

RU: *Selfie stick, teñidos ilimitados.*

SD: *Ser influencer, conocer todo el mundo.*

SLPV: *En el Fukasawa.*



ORIVE MADRID, BORJA AGUSTÍN

El macabeo.

FP: *Ser el de la situación en el cajón.*

LQNSV: *Fugándose del colegio.*

FT: *"Calmao" .*

AP: *La fer.*

RU: *Algo raro de pokemones, mario bros o directamente la switch 2.*

SD: *Sacar luca en lenguaje y en M1.*

SLPV: *Jugando ping pong o macabeando.*

Borja es un hombre que siempre ha valorado a sus amigos, razón por la cual no le hizo ninguna gracia cambiarse de colegio. Lo invité a jugar a la pelota con los del 5to C. Nosotros odiábamos a los del B: peleábamos por las canchas, incluso a combos. Borja era seco, el jugador que todos querían en su equipo. Sin embargo, un día jugó para los del B y, ante tal acto imperdonable, le prohibimos volver a jugar con nosotros. Los del B hicieron lo mismo. No volvió a jugar ese año.

Fui de sus primeros amigos, pero luego del combo que me puso, en respuesta al empujón que le di (luego de apagar el computador mientras yo trataba de sacar adelante el proyecto de humanidades) nuestra amistad se quebró. Ese quiebre duró hasta después de la pandemia, cuando el skate nos volvió a unir.

Aprendí mucho de él. Es sencillo, cero rencoroso, pero también muy responsable. En 3ro medio con determinación tuvo su gran academic comeback. Trabajando en el CADCH siempre fue directo y nos ponía los pies en la tierra cuando había que tomar una decisión. Es leal y nunca vendería a un amigo, ni siquiera cuando estuvo en Dirección. Sin duda es alguien que valora, cuida y daría todo por sus amigos.

Borjita no me cabe duda que cumplirás tu sueño de ser ingeniero y de que llegarás lejos. Por mi parte te pediré una sola cosa: nunca dejes de ser tú mismo. Por último quiero que sepas que eres una excelente persona y que me siento orgulloso de ser tu amigo.

POLIDURA MACKENZIE, LAURA

Lali, lali pop, lau, lalonga, lalita, lalo.

Dicen que nadie es perfecto pero claramente no han conocido a la Lali. Nuestra querida Lali, una persona tan importante en cada lugar por el que pasa... literal. Si tienes alguna duda, habla con ella y verás lo agradable que es. Cada momento con ella es como disfrutar un cinnamon roll (aunque eso mejor dejémoslo a ella). La calma que transmite es única... créeme, estar a su lado es como estar en casa. Y cuando se trata de matemáticas, mejor ni competir. Pásale un ejercicio y antes de que termines de copiarlo, ella ya va en el quinto. Su organización es de otro mundo, su inteligencia es de esas que admiras en silencio... y con un poco de envidia (de la sana, obvio). Algún día será la jefa de tus sueños (porque seamos realistas, ¿quién no querría tener a alguien así como jefa?) y cuidadito con tratar de quitarle el puesto, que probablemente sabe exactamente cómo mantener el mando sin perder la sonrisa. Y sí, solo hace falta ser la Lali para manejarlo todo: desde sus shields de hockey, hasta ser nuestra prefect, head girl... y ni hablar de su belleza, tan única y resplandeciente, siempre acompañada de una sonrisa y esos ojazos verdes que te cautivarán.

Una vez escuché a alguien describir a un ángel y pensé en ti. Porque eso eres tú, alguien tan especial que alegra e ilumina la vida de todos. Al final, todos buscamos algo o alguien que se acerque a la perfección y para nosotros, esa persona eres tú.

Lali, te queremos mucho, tanto como el amor que tú esparces y contagias por todo el mundo.

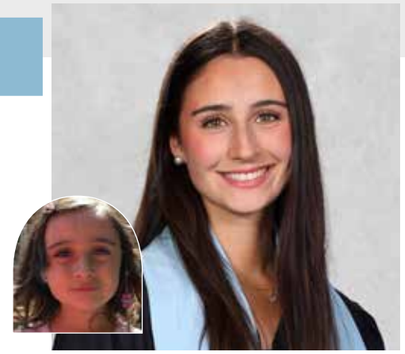

FP: *Estar en todo, ser matea.*

LQNSV: *Sacarse un rojo.*

FT: *"¡Buena Periiiiiiii!!!"*

AP: *Charles Leclerc.*

RU: *Un termostato.*

SD: *Ser su propia jefa y poder viajar.*

SLPV: *En todas las cosas del colegio, mandando a Diego.*



ROJAS DELHERBE, VICENTE

Vicho, reds, caraemalo, vichy, amirijean, vitzo.

FP: *Caraemalo, humor negro.*

LQNSV: *100 % Sobrio.*

FT: *“Hola Perrii”, “Bro”, “Hola curso!!!”.*

AP: *Emilia Mernes, Ester Exposito, Sara Cameron.*

RU: *Más colación, ropa.*

SD: *Ser cantante.*

SLPV: *Con los pantalones por la rodilla, con los bóxers de la U.*

El Vicho, es ese tipo de amigo que todos quisieran tener, ese amigo buena onda que te banca a todo, desde salir a carretiar hasta a estudiar una materia que ni el entiende, pero igual va. Tiene un humor tan bueno que a veces uno no sabe si reirse o preguntarse ¿Cómo se le ocurren esas cosas? Pero aun así uno siempre termina riéndose todo el día. Sus comentarios espontáneos aparecen en el momento menos pensado y la mayoría de las veces te terminan haciendo el día.

El reds es el tipo de persona con el pensamiento de “tengo que hacerlas todas”. Tiene tiempo para la polola, para los amigos, para estudiar y sobre todas las cosas para salir en la noche, hay hasta veces en que uno se pregunta ¿Cómo lo hace? y ojo, porque Vicente no sale a la calle sin flow, es fanatico de la ropa, siempre anda bien vestido, combinando todo como si lo asesoraran. Da igual si es una junta piola o una ida a comprar pan, el estilo en él nunca se va. Él sabe exactamente lo que quiere en la vida, aunque se hace el piola, a veces no lo demuestra, pero los que lo conocen bien saben perfectamente que tiene magia suficiente para llegar muy lejos en la vida. Es de esos que te sorprende y te deja callado diciendo “este es más capo de lo que parece”.

En fin, Vicho, eres y creo que todos te consideran un crack, la chispa en persona, sigue así que por este camino vas a llegar muy lejos.

ROJAS MOOS, DOMINGO

Domi, Rusia, Chumingo, Haiti, Dominguito, chuminga, rojasmoos, Sunday Red.

Domingo para todos, “la rusia” para los amigos y “haiti” para un grupo selecto.

Cómo describir a Dominguito, quizás lo conozcan por chuminga, por vender paltas, o por sus legendarios videos en los inicios de musically. Aunque en todas sus facetas parezca una persona distinta, es un amigo chistoso, leal, generoso y apañador, siempre que sus papás le den permiso (tía déjelo salir). Aunque en el curso puede parecer callado, espera a entrar en confianza y no lo volverás a ver en silencio.

Su aparente tranquilidad se ve sobrepasada por el déficit atencional y por sobre todo la hiperactividad. Monday Blues siempre está presente, brillando con su pelo rubio, a menos que sea en clases de deporte, en ese caso lo encontrarán escabulléndose al final de la fila. Aún así, una invitación para jugar Pádel y Domingo llega con las paletas y la cancha lista (Slayyy).

Y es que Domingo es un claro ejemplo de “El que la sigue la consigue”. Aunque los resultados pueden no ser rápidos y llegue la frustración, recuerda, con calma día a día.

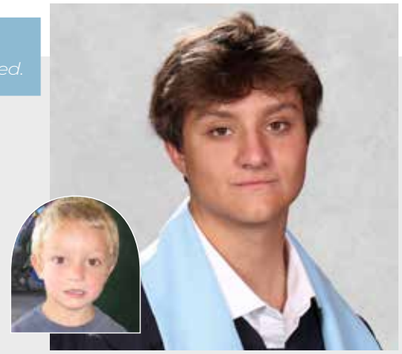

FP: *Por ser rubio,el queque que hace su mamá.*

LQNSV: *Con comida, concentrado, callado, sin su celular, manejando mal, haciendo deporte.*

FT: *“Hoolaa”.*

AP: *Jenna Ortega, Jennifer Aniston.*

RU: *Pantalones Baggy.*

SD: *Tener una mansión y 100 autos.*

SLPV: *En el teléfono, en línea.*



RUIZ DÍAZ, CRISTÓBAL

Waton negro chico, miguelito, Tilina, Ruiz, Crgamerruiz.

FP: *Preguntar Idioteces.*

LQNSV: *Nunca se le ve despierto en clases o con agua en la casa.*

FT: *“¿Troc me haci vuelta?”, “Vvvvut”.*

AP: *MR, Anto Cartes, ML, AH, TA.*

RU: *Un Garmin, Kross Golden.*

SD: *Volar un F18, ser peleador.*

SLPV: *Haciendo cara pálida por la ventana, bancando al andress a una chela.*

Se me cortó el agua en la casa... ¿a quién me recuerda eso? El Cris es una mezcla perfecta de amabilidad y espontaneidad. No necesita grandes cosas para pasarlo bien: mientras el panorama incluya alguna explosión o fuego de por medio, él queda satisfecho. Es difícil que no se te quede grabada su risa, tan pegajosa como la de un cabro chico. Enamorado de las Hilux, es muy fácil conectar con él.

Siempre está sin batería en el teléfono, sin agua en la casa, con hambre o durmiendo en clases. Eso sí, también tiene su lado mecha corta: basta con que algún profesor sea injusto para que quede amurrado el resto del día (aunque al final del dia, todo mejora). Es importante destacar su esfuerzo para hacer las cosas, tanto dentro como fuera del colegio.

Cristóbal es de esos que mejoran cualquier junta o carrete con solo llegar (aunque después tengas que ir a dejarlo a su casa). Alguna estupidez va a hacer, va a hacer reír a todo el grupo, seguro.

Gracias a su personalidad, uno siempre quiere incluirlo en todo, porque la palabra “apañador” le queda chica. Todos los que conocen al Ruiz quieren verlo cumpliendo sus sueños: con su Hilux, su Corvette C6 y piloteando un F-18 por los cielos.

SEPÚLVEDA ALARCÓN, ISIDORA BERENICE

Isi, isidorividips, Isi sepu, guacamayo, ISIDOOORA.

Perdida en medio de un mar de matemáticos, todavía no entendemos cómo la Isi sigue a flote entre todas las pruebas que hemos tenido estos años. Llegó en octavo básico, en plena pandemia, durante su era e-girl con chasquilla y pelo morado.

Desde el inicio destacó por su gran corazón y su espíritu artista. Una amiga amable, chistosa, espontánea y generosa, con talento para el arte y también para comprar de manera compulsiva. Aunque no sabe caminar en línea recta, avanza por la vida con una mezcla de ternura y torpeza que la hace única. Aunque la coordinación no es lo suyo, siempre recordaremos “El zapateo de Isidoraaa” y su baile en el musical.

La Isi apaña a todo, excepto a subir cerros... aunque capaz lo haría si hay un gatito en la cima y una mistral ice esperándola. Nuestra futura loca de los gatos (empezó con Ginger y en menos de un año ya tenía tres), dibuja en todo lo que se le cruce. Sus cuadernos están llenos de bocetos y grandes ideas. Pero cuando se quedó sin espacio en segundo medio, no encontró mejor solución que pintarse el pelo.

Con su déficit de atención y casi nulo sentido del olfato, la Isi siempre sale con cada ocurrencia que nos deja llorando de la risa. Aunque se pierde cada vez que camina, nos deja recuerdos, dibujos, memes eternos y mil anécdotas. Te vamos a extrañar, loca de los gatos.



FP: *Ser creativa.*

LQNSV: *Sin sus lentes, factorizando, sin su tote bag, sin sus expresiones faciales, caminando derecho, haciendo trekking feliz, con el uniforme completo.*

FT: *“Mira lo que me compreee”, “Mai ¿vamos por açaí?”, “watafak”.*

AP: *Flyn rider, shawn mendes, carlos sainz.*

RU: *buena visión, una brújula, una calculadora que factorice.*

SD: *Vender helados en un carrito.*

SLPV: *Persiguiendo gatos, comprando açaí.*



SERRANO ROMÁN, TOMÁS

Marielo EZ, los Serrano Roman, Serrano, Tomi.

Tomas Serrano, es ese amigo que todos conocen por sus cachetes imposibles de ignorar y su energía que nunca se acaba. Desde siempre fue el típico cabro buena onda, que se gana a todos con una talla rápida y una sonrisa gigante. En la cancha de rugby es una bestia. Si lo ves jugando, mejor no te pongas en su camino, porque pasa por encima como si nada. Pero fuera de la cancha, otro cuento. Es el primero en armar la previa, el DJ improvisado con la mejor playlist, el último en irse cuando la fiesta termina (si es que se va). Tiene historias para rato, baila hasta con el parlante si hace falta y siempre está tirando el "tas tas" en cualquier carrete. Es de esos amigos que te bancan en todas, ya sea para carretear, entrenar, o simplemente pelar la vida con una chela en mano. En resumen: cachetón con estilo, rugbista de corazón y carretero profesional. Si lo conoces, sabes que la vida con él es mucho más entretenida.

FP: *Estar en la Sele, por su pelo.*

LQNSV: *Ganando un torneo.*

FT: *Me van a cortar de la sele.*

AP: *Ester Exposito, I.R*

RU: *Un teléfono nuevo.*

SD: *Jugar un mundial de rugby.*

SLPV: *Usando el teléfono, en todos los carretes.*

TRIAT VILLALOBOS, LUCAS

Care golden, mayo.

Lucas García que ahora es Triat llegó al colegio en sexto básico y nos deslumbró a todos por su habilidad en el fútbol que mantiene hasta hoy, para muchos es el mejor de la generación. Siempre fue muy carismático, te saca una sonrisa aunque tengas un día malo, tiene muchos amigos ya que es muy chistoso, sociable y divertido por lo que todo el mundo lo considera un buen amigo. Es un poco presumido pero con razón, es muy bueno en todo lo que hace, los más cercanos a él lo llaman el 10, pero no solo por su posición dentro de la cancha, si no que afuera también reparte muchas asistencias y crea juego, sobre todo en carretes. Lucas nunca fue tímido y siempre se atreve a todo, eso lo podemos ver, por ejemplo será bailarín en el musical de cuarto medio. Aunque es un poco desordenado en clase todos sus profesores lo quieren, siempre los hace reír con su carisma inigualable.



FP: *"Encarar", jugar fútbol.*

LQNSV: *El envoltorio.*

FT: *"La pelota siempre al 10".*

AP: *F.T M.F*

RU: *Desodorante de pies.*

SD: *Ser futbolista.*

SLPV: *Mirando minas.*



VÁZQUEZ MENESES, CLEMENTE

Queme456, &#%+=$ vazquez.*

Clemente Vazquez, a todos se nos hace imposible quedarnos en casa de noche cuando tienes un amigo así de movido. Nunca hace falta buscar carrete o panorama porque Cleme siempre tiene algo, al cual ya estamos todos invitados sin que nosotros siquiera sepamos. Gracias a él tenemos miles de historias nocturnas, a veces catastróficas y a veces legendarias, pero lo que sí sabemos es que las risas nunca faltaron. Cuando no había ningún carrete o evento para un finde de semana Cleme siempre llegaba en forma heroica y organizaba asados o juntas en su casa, estas juntas son icónicas para nuestro grupo de amigos y varios mitos ocurrieron en esa casa, como "la masacre del 26", "el campanazo" y "el ventanal" entre muchísimas otras. Es tanto el nivel de organización de nuestro amigo rubio que todos los eneros de cada año, nosotros (grupo de amigos) somos invitados a su casa de algarrobo por unos cuantos días para relajarnos y mantener la unión entre amigos. Así que podríamos decir que nuestro hermano Clemente es un pilar esencial dentro del grupo de amigos, sin lugar a duda un personaje que nos mantiene a todos juntos y por sobre todo, activos en las noches de fin de semanas. Pero no te dejes engañar por su imagen nocturna, Cleme tiene un impresionante desempeño en el colegio, desde que su mamá lo castigó en el 2021 se convirtió en una verdadera máquina del estudio, siempre sacando buenas notas e indagando más de lo necesario. Puede que no tenga la cara, pero es la típica persona que te va a corregir en una conversación sobre un tema ultra específico porque en alguna de sus noches de insomnio se puso a investigar y lo peor es que tiene razón.

FP: *Perder el cargador, tomar como si no hubiera un mañana, 11/12/2023.*

LQNSV: *Pasarse a la mitad de chicureo, fogata 2do medio.*

FT: *"Sabi que...", "casa mía".*

AP: *Todo chicureo y familiares de amigos.*

RU: *Energéticas, cargadores.*

SD: *Mudarse a Ibiza.*

SLPV: *Echando gente de la casa, comiéndose a alguien.*

VILLAVICENCIO GIL, MAIDA ANAIS

Mai, Maidulis, Maidis, maidiña.

No sabemos si la Maida nació para ser leyenda o simplemente para vivir for the plot. Con una increíble habilidad para jugar al beer pong y un talento natural para bailar que hace que hasta el baile del musical parezca un show de primer nivel, la Mai llegó en cuarto básico para unirse al colegio y darnos un poco de ritmo. Puede que no sea la más organizada, ni la más prudente. Pero sí es, sin duda, una de las más leales, auténticas y chistosas. Siempre está ahí para apañar: ya sea subir un cerro, irse de carrete y bailar o simplemente estar presente cuando más la necesitas. Reírse contigo (y, sí, también de ti), o dejarte marcando ocupado con sus "¿Qué prefieres?" cada uno más bizarro y existencial que el anterior. Claramente no tiene el mejor sentido de la dirección (ni de lo que es buena idea a las 2 a.m.), pero siempre encuentra el camino de vuelta a nosotras. Aunque se vaya, deja historias, frases icónicas y más anécdotas que neuronas después de un carrete. Y aunque el tiempo pase, cambien las ciudades, los carretes y los ritmos, siempre va a ser Maida, quien no solo vive for the plot (y por los maidis), sino que también transforma cada paso, cada risa y cada caída en un baile que nunca olvidamos.

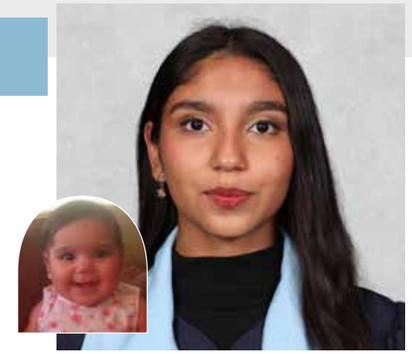

FP: *Bailar bien.*

LQNSV: *Sin su pan, sin los maidis, bailando mal, manejando lento, despertándose temprano, sin algo verde, sin airpods.*

FT: *Voy a buscar a mis hermanos, me fue como el ñaxon, tengo hambreee.*

AP: *Rauw alejandro, michael b jordan, trueno.*

RU: *Brújula.*

SD: *Viajar y tener plata.*

SLPV: *Aguantándose la risa en clase de física.*



VILLENA ZÚÑIGA, CRISTÓBAL

Ville, Falso Alemán, Villena, Cris123Fire.

Cristobal llegó al colegio en 2do básico y no duró ni un segundo sin tener amigos, amable como siempre fue ganando amistades y haciendo crecer su grupo. Un gran amigo y compañero que si le pones un panorama al frente, te apaña como si fuera el último en su vida, desde su gran ambición por la pesca, hasta su rendimiento en el rugby, aunque esté lesionado siempre va a intentar dar su 110%. Uno con solo conocerlo ya sabe que puede contar con él y confiar en su palabra, el Cris tiene una voluntad de hierro y un sentido de lo bueno que nos ha sacado a muchos de mil atados. Sabe jugar bien con las palabras y siempre es bueno tener a alguien así cerca. En tiempos de pandemia fue el salvador de todo nuestro grupo, creo un server de MC para capear las clases tan aburridas de consejo de curso y así pudimos sobrevivir dos años de aislamiento. Igualmente su aspecto de niño de casa y estricto horario de estudio lo hace parecer un santo más, pero nada que ver, fue el más prendido de Pucón, el que pasó tres días seguidos de carrete en la playa para después devolverse solo en bus y finalmente el mítico "Campanazo". Al final del día, Cris es un amigo en el que puedes confiar. Todos estamos agradecidos de haberlo conocido.

FP: *Campanazo, tomar como el Villena, critica 100% Vegano, 11/12/2023.*

LQNSV: *Dejando de tomar, terminando el yoyo test.*

FT: *"¿Pero me tai we***o", "No te hagai el larry".*

AP: *prima de la balestra, FP, AB, AH, IR, MS, FF.*

RU: *Riñón nuevo, hígado nuevo.*

SD: *Retirarse en Rupanco.*

SLPV: *Haciendo asados, llorando de la risa por tres días seguidos.*

VIVANCO LÓPEZ, JUAN ANDRÉS

Juan, Andy, Juanito, Juani, Juandy, Flaco, Candy, ANDY-173-. Lil poop.

Andy, el gym bro de muchos, un niño de bien... hasta el nuevo corte de pelo en tercero medio. Caracterizado por su aparente tranquilidad, su lealtad, ternura y espontaneidad. Desde pre kínder presente en las fotos de curso, siempre con una asistencia intachable, interrumpida solo en 6° básico tras un peculiar accidente que nos hizo creer que había quedado sin descendencia. Pero... quién sabe lo que pasó en su mítico intercambio en segundo medio. White girl music saca la bestia del gimnasio, pero el turreo saca al señor de la noche, esas noches donde su capacidad de sonrojarse lo delata, ya sea por los coqueteos imprevistos o por unos cuantos vasitos. Su talento para decir tonterías lo vuelve el centro de atención. Aunque a veces une al curso entero, casi siempre nos reiremos de él y no con él. Un amigo incondicional, de esos que están para escuchar, hacer reír o simplemente acompañar. Tiene un corazón genuino, noble y atento, que hace que siempre sea fácil quererlo. Y si creíste que lo viste en sentadilla, lamento informarte que no era él. Para más información, busca en el press banca.



FP: *Ir al gym.*

LQNSV: *Levantando 130kg, COQUETEANDO, enfermo, sin su buzo, sin galletas.*

FT: *"Yaaa", "NO...me enojé", "Ohhh y eso?!?".*

AP: *Madelyn Cline, Vanessa Doofenshmirtz, Jessie.*

RU: *Smokehouse doble con un mcflurry de oreo.*

SD: *Tener un GT3 RS, un 7.0 en física.*

SLPV: *En el gym.*



YEAR 12 G3

TUTOR

ILIETTE SAINTE MARIE

Miss Iliette, Toti

"Sé que pueden conseguir los 1000". Esta frase la escuchamos seguido, pero no es solo la motivación que nos deja, sino de quién viene: nuestra queridísima Miss Iliette. Ella no es únicamente nuestra tutora, sino un verdadero pilar en nuestras vidas, tanto como estudiantes como personas. Es quien nos apoya incondicionalmente, confía y cree en nosotros a ojos cerrados, incluso cuando nosotros dudamos.

Durante estos dos años juntos, hemos formado un vínculo que va más allá de la relación estudiante-profesor. Es algo especial, un lazo difícil de explicar con palabras o fórmulas matemáticas, que todos sentimos con el corazón. Dicen que cuando uno lo pasa bien el tiempo vuela, junto a Miss Iliette estos años estuvieron llenos de risas, aprendizajes, momentos alegres y un cariño incondicional que hemos compartido mutuamente.

Aunque como curso no teníamos un mal desempeño en matemáticas, la forma en que la Miss nos enseñó nos permitió crecer aún más. Ella enseña con paciencia, dedicación y con el corazón. Su amor por lo que hace se refleja en cada clase y en cada palabra.

Más allá de los números, Miss Iliette nos enseña valores que quedarán para siempre: disciplina, confianza, constancia y la importancia de creer en uno mismo. Su ejemplo nos inspira a seguir, no rendirnos y recordar que siempre podemos dar un poco más de lo que creemos.

Por todo esto y mucho más, hoy no solo celebramos a nuestra profesora de matemáticas, sino a la persona maravillosa que nos acompañó, nos guio y dejó una huella imborrable.

Famosa por:
Su sonrisa, su fashion, sus buenas vibras.

Lo que no se vió:
Compartiendo sus mini ensayos con Soza, abriendo la sala en las mañanas, mal vestida.

Frase típica:
""Tienen que sacar 1000 en el ensayo, si está fácil", "Trabajen en Moraleja" "Queda menos para que salgan del colegio".

Amor platónico:
Moraleja, Pitágoras.

Regalo útil:
Calculadora, estuche XXL, plumones, más manos.

Sueño dorado:
Ser tutora de los matemáticos, que todos saquen 1000 en M1, que hagan las guías y terminen moraleja.

Se le puede ver:
Riendo por todo, ayudando a los estudiantes y dando consejos.



ABUFOM JAMIS, LAURA SOFÍA

Lauri, Laurita, Lau, Habibi, Negra.

FP: *Estudiar hasta los polvos de la sala, intentar encontrar nuevos métodos de estudio (dormir con los libros).*

LQNSV: *La Laura con buena vista, no estresada por el colegio.*

FT: *"No, no estoy estresada, estoy medicada ahora".*

AP: *Lorenzo Zurzolo, Chris Evans.*

RU: *Receta ilimitada de concerta.*

SD: *Tener memoria fotográfica, adquirir talentos artísticos, irse de Chile.*

SLPV: *Juzgando a todos, estudiando, sufriendo con los trabajos de arte.*

Desde chiquita, la Lauri siempre fue una académica ejemplar; desde primero básico ya se estresaba por el colegio. Con sus rulitos icónicos, era la favorita de todos los profes. Es el claro ejemplo de "Beauty and brains" y como una princesa, es bella por dentro y por fuera, siempre compasiva y empática con los demás, resaltando en cualquier lugar por su belleza y confianza en sí misma. Aunque prefiere estar con su círculo cercano, uno sabe que podría ir a ella con cualquier problema y te apoyará siempre, aunque exista la excepción si se trata de salir a carretear. Con una lealtad inmensa, defenderá a sus amigas hasta la muerte, así que cuidado con hacer enojar a alguna de ellas, se vuelve una verdadera madre leona. De igual manera, cuando sí sale a carretear, se convierte en el alma de la fiesta, toda la energía que guarda durante el colegio la libera y se vuelve una noche inolvidable con ella. Al conocerla, uno podría pensar que es tranquila, pero solo necesitas estar con ella un rato para descubrir lo divertida y chistosa que es. Siempre te hará reír, ya sea con una historia, un chiste o simplemente un comentario random que fácilmente se vuelve un chiste interno entre el grupo. Esos momentos así, cuando uno la ve en su entorno, cómoda, riéndose, con una sonrisa que podría iluminar cualquier lugar, uno se da cuenta de lo especial que es tener a alguien como Laura. Una amiga que te hace sentir bien, que se alegra por tus logros más que tú misma, que está en los días tristes y celebra contigo los buenos, es algo que no se encuentra dos veces. Porque la Lauri no solo es amiga, es familia elegida, es esa persona que transforma lo cotidiano en especial. Y es ahí, en esos pequeños grandes momentos, donde uno entiende el verdadero significado de la amistad.

ARAYA REYES, RAFAEL ANTONIO

Gogo, Rafacucht351, Huggy Wuggy.

Rafael Araya, conocido como Rafita o RafaGoGo, es una persona imposible de ignorar por su carisma, humor y cercanía. Siempre tiene algo que decir, ya sea un meme, un reel o un comentario inesperado que saca carcajadas, especialmente con su clásico "Hola amiguitos" seguido de un "Ey yapo". Desde Pre-Kinder en 2012, ha sido parte esencial de la comunidad Dunalastair, destacando no solo por su personalidad, sino también por su compromiso con los demás. Académicamente, Rafa siempre ha brillado. Desde 5° básico ha mantenido un excelente rendimiento, lo que lo llevó a optar por el curso científico en 3° medio y aspirar a ser doctor. Además, tiene un talento innato para la música. En el electivo del colegio, tocaba cualquier canción como si lo hiciera desde siempre, se lucía en tareas como la composición musical, acompañado siempre de su gato GoGo. Fuera de la sala, Rafa también se destaca. Es el alma de la fiesta, animando cada "Casa Cleme" y cualquier encuentro con su energía y sentido del humor. Siempre está dispuesto a ayudar, como en Pichilemu, donde tomó la iniciativa de limpiar mientras el resto jugaba. Ese espíritu colaborador es parte de lo que lo hace tan querido. Rafa no es solo un buen amigo, es un hermano para muchos. Es impredecible, divertido y profundamente genuino. Nunca sabes qué ocurrencia tendrá ese día, pero sí que te hará reír o te mejorará el día. A quienes lo conocen, se les invita a valorar su presencia, porque Rafa es, sin duda, una de esas personas que dejan huella. Gracias por todo, Rafa.



FP: *Mandar millones de reels.*

LQNSV: *Pasando la malla.*

FT: *"Hola amiguitos", "Ey Yapo".*

AP: *MR.*

RU: *Premium en WT, un estuche.*

SD: *JAS-39 Gripen.*

SLPV: *Condiciones deplorables, viendo reels.*



BARAHONA CONTRERAS, JOSÉ JOAQUÍN

Jo, Jojo, jojoLoco, Jojito, Félix.

FP: *Buen amigo, editor, diseñador.*

LQNSV: *Con anotaciones negativas, sin un crush, curado.*

FT: *"No se", "crazy", "hell yeah".*

AP: *Wallows, Providencia, Philomena Cunk.*

RU: *Una libreta, material de dibujo, vinilo de Wallows.*

SD: *Ir Japón, conocer a Wallows.*

SLPV: *Con la mochila, con los lentes, con una sonrisa, con su preciado portamina, con pines, dibujando en el cuaderno.*

Jo es un amigo tranquilo, honesto y real, siempre está ahí para ti sin importar que. Aunque sea callado y reservado, siempre te hará sentir muy querido. Es solidario, amable y siempre está dispuesto a intentar compartir su (vasto) conocimiento. Está comprometido con todo lo que tiene que ver en el colegio y también es resiliente. Tiene una capacidad inusual para el diseño y el dibujo. Es hábil con los colores y siempre es la mejor opción para la creación y la edición. Es una persona inteligente, no solo con el arte, si no también con los números. Sus premios a mejor compañero tienen toda la justificación del mundo y su personalidad gentil se ve reflejada instantáneamente cuando se le conoce. Es sereno, pero determinado y detallista. Tiene un manejo de las emociones destacable y su capacidad de reflexión demuestra lo maduro que es. Es bueno adaptándose a las circunstancias que se le presentan, sean buenas o malas. Es de corazón fuerte pero compasivo y aunque no siempre está dispuesto a la comunicación, siempre tiene las mejores intenciones para todos, incluso para las personas que ve más lejanas. Es siempre tan atento y amable con sus palabras y acciones, un amigo que nunca hablaría mal de ti y siempre te cuidará en tus peores momentos, no se puede describir la lealtad de este hombre. Un mejor amigo, excelente estudiante y la mejor persona que he conocido en mi vida.

Se ve cómo se le ilumina la cara cuando habla de sus intereses, siempre que se enfoca en algo es evidente su esfuerzo y concentración. Hace esto sin por ello sacrificar otras actividades como clubes extracurriculares y hobbies, lo que demuestra no sólo su empeño sino también su compromiso. Con sus amigos es igual.

ESPINOZA CAMAÑO, LORENZO ANDRÉS

Popexe, Lorenzini Noble.

Lole es una persona compleja, pero quizás es eso lo que lo hace especial. Desde saludarlo cada día en la mañana con un fuerte abrazo hasta terminar debatiendo con él defendiendo cada uno su posición, él es un alma pura con una energía hermosa. Además de bueno para el fútbol, tiene un corazón enorme y una personalidad fuerte y decidida. Es un increíble amigo, siempre abriendo las puertas de su casa para consolarte y quererte, siendo capaz de brindarte ayuda a través de sus conversaciones profundas, sus reflexiones y su capacidad de hacerte sentir acompañado sin juzgar. Tiene un montón de capacidades y talentos, siendo una persona muy completa y a todo terreno. Nos sorprende constantemente con cada cualidad nueva con la que aparece cada día: desde su mente brillante en cualquier materia que te puedas imaginar hasta sus dotes dramáticos, que demostró una y otra vez en el Fantasma de la Ópera, en Coco y en el musical. Ya sea resolviendo problemas o improvisando escenas, el Lole está lleno de habilidades únicas. Tiene una capacidad de adaptabilidad increíble, aunque sea el fin del mundo, él siempre estará listo para todo. Es de esas personas que no se rinden fácilmente y que sobre todo motiva a los demás a creer en sí mismos. Su presencia transmite tranquilidad, seguridad y confianza. El Lole aunque se crea piola, no pasa desapercibido para nosotros, porque tiene una luz que no se puede esconder. Estamos seguros de que va a brillar con fuerza en cada etapa de su vida, dejando huellas en cada persona que tenga la suerte de conocerlo. Nunca dejes de ser tú Lole, el mundo necesita más personas como tú.

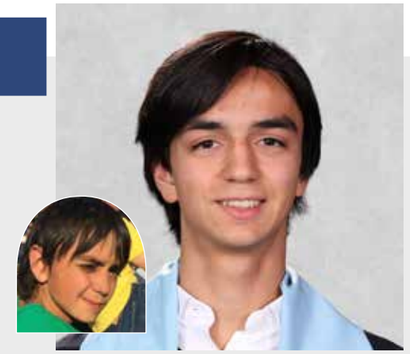

FP: *SkibidiLole, Fantasma de la ópera.*

LQNSV: *Sin lesión, hablando sin trabarse .*

FT: *"banco".*

AP: *Messi.*

RU: *Pelota de fútbol.*

SD: *Sacar el doctorado para cobrar a sus amigos.*

SLPV: *Con migraña.*



GOIC MENCHACA, VANESSA ISABEL

Vane, vaneloki, panesa, vianesa, vanalia, queque.

FP: *Vivir en jupiter.*

LQNSV: *A la vane apurada, llegando a la hora.*

FT: *“Dame agua”, “¿En verdad?”.*

AP: *Andrew Gardfield, el funado.*

RU: *Auto automático, agua infinita.*

SD: *Ser modelo de VS, ser rubia natural.*

SLPV: *Intentando estacionarse, buscando el teléfono, donde la uberlinda.*

Para empezar no hay palabras que se acerquen para explicar lo única y especial que es la vane. Ella es de las, por no decir la persona más buena que conocemos, es de esas personas que tan solo verla es capaz de sacarte una sonrisa, que solo con su presencia uno se siente bien. Es una persona, amiga, compañera maravillosa que siempre piensa en los demás y tiene tiempo para las personas que quiere, nunca te va a hacer sentir mal ni dar la espalda, es una persona en la que se puede confiar, hablar y apoyar. La vane aparte de ser chistosa, inteligente, alegre, cariñosa y mucho más es capaz de transmitir esa energía a los demás y llena esos espacios que uno tiene con su luz. Es de las personas más esforzadas y disciplinadas que hay, no todo para ella es fácil pero si se lo propone ella va a trabajar hasta lograrlo, aunque le cueste. Siempre puedes contar con ella para todo y siempre va a querer lo mejor para todo el resto, si buscas un consejo bueno la vane siempre sabe que decir y cómo actuar (quizá porque es media bruja), ella es empática y preocupada, siempre buscando cómo hacer feliz a su alrededor

GONZÁLEZ BIERWIRTH, LAURA

Lau, Lauri, Laureta, Laurita.

La Laura desde pequeña ha sido siempre un alma loca, conquistando nuestros corazones con su espíritu tan alegre y optimista, demostrando que es más que una mente brillante, es una persona llena de luz, entusiasmo y corazón. Tiene una sonrisa tan sincera y espontánea, una actitud tan positiva que resulta imposible no contagiarse por el carisma que tiene. Con esa risa que ilumina a cualquier sala y una energía que parece no acabarse nunca, ha sabido marcar su huella y legado no solo en el colegio, sino en el mundo entero, ya sea enfrentando desafíos con una sonrisa o animando si los demás tienen un mal día. Ella hace que todo mejore, se preocupa por el bienestar de los demás, haciéndola especial no solo por su simpatía, sino lo genuina que es. La Lauri tiene una luz propia que la identifica y diferencia de los demás, iluminando su camino hacia sus metas y sueños, guiando a otros para poder lograrlo. La perseverancia y esfuerzo de esta personita es impresionante, es una persona decidida de lo que quiere y como debe obtenerlo, teniendo múltiples capacidades que la guían hacia sus objetivos. Estamos seguros de que Laura brillará y devorará en todo lo que venga en su vida, creando un camino único y hermoso, adecuándose a cualquier situación y lugar a la perfección. Nunca dejes que nadie ni nada apague ese brillo tan lindo que tienes, sigue enamorando con tus encantos al mundo.

Te amamos <3



FP: *Cotorrear siempre, luca en PAES, ser mama luchona, debatir con peropero, sacar cara por el curso.*

LQNSV: *La laura sacándose un rojo, estando callada, sin opinar o sin alegar, como nacio Leopoldo.*

FT: *”Ñeee”, “devorona”, “me comprai algo”, “en volá si”, “maestrah”,“maria del barrio”, “ genuinamente”, “cállate Perkin”.*

AP: *Benjamin Moreno (el marido).*

RU: *Comida (alimenten a la laura), zapatillas, joyas, expansión en el closet, piedras y cuarzos, hermano para Leopoldo, clases de esquí, manualidades.*

SD: *Ser influencer, estudiar medicina, comida gratis, aprender a esquiar.*

SLPV: *Peleando con la María y el Rafa, leseando con la miss Nicole, con el Benja, participando en clases, hablando caleta, en todas partes.*



GUZMÁN BOCANEGRA, DAVID GUSTAVO

Peruano, Azoth.

FP: *Gordita rica.*

LQNSV: *Perder plata en crypto, muro de Trump.*

FT: *“No me pude contener”, “llamado a todos los sigmas” .*

AP: *Pelirrojas.*

RU: *Un cuy.*

SD: *Pelear en Vietnam.*

SLPV: *Ahorcando compañeros.*

David Guzmán Bocanegra, Limeño de cara y sangre, un compañero que sin duda recordaré, desde el viaje a Mendoza por el club, hasta las mil y una veces que ha apañado para una junta o un asado. Es impresionante la habilidad que tiene para sacar nuevos temas de conversación, desde acontecimientos de un irlandes en Venezuela, hasta sus historias personales en la guerra de Vietnam. Desde que conocimos a David nos ha parecido una persona cercana, amable y con un corazón humilde. Sus aptitudes académicas las ha sabido balancear con sus intereses personales, siempre con una opinión digna de escuchar y reír. Pero por sobre todo muy presente para los amigos. Recuerdo una vez que fuimos a jugar golf y él llegó vestido como Paul Newman, con un ramo de flores sin saber para que siquiera las había comprado, siendo el mejor y peor arquero del mundo a la vez (jugando a la pelota), o su famosa visita al barrio judio de Londres. Son algunas de las experiencias que hemos logrado tener junto a él. Crecer con él, sin duda ha sido muy lindo y lleno de aventuras que han dejado cicatrices como la pelea con los ucranianos. Sin duda has sido una parte no menor en esta etapa de la vida, gracias por las risas, ¡Nos vemos pronto, amigo y hermano!

HOLMGREN ROCHA, ISABELLA CHRISTIN

Isa, Isalulu, Isabellita, Zanahoria

Uno podría recordar a la Isa por quedarse cegado con su pelo, que brilla más que el sol, pero sería un error pensar que eso es lo más destacado de ella. Tiene tantas cualidades que estas líneas se quedan cortas. Desde su forma chistosa de ser hasta su determinación, la Isa se esfuerza como nadie y se merece todo lo bueno que le está por venir. Aunque a veces dan ganas de pegarle cuando llora porque le fue “pésimo” en una prueba y después se saca un 7.0, su nivel de esfuerzo muestra cuánto le importa su futuro. Es intensa, dedicada y con el corazón puesto en todo lo que hace. Uno se sorprendería también de la increíble capacidad que tiene para convertir cualquier superficie con una mínima reflexión en un espejo, solo para arreglar su cara ya perfecta (qué rabia). Probablemente nos cambiaría por un pedazo de comida sin pensarlo mucho, pero la Isa está en todas, en cualquier situación, a cualquier costo. A pesar de que da miedo cuando se enoja (y más si tiene hambre), su risa contagiosa puede iluminar cualquier momento. Es tierna, generosa y se preocupa por los que quiere, aunque a veces le cueste decirlo. Tiene ese don raro de hacerte sentir escuchado, querido y acompañado. Ojalá nunca cambie. Gracias por hacer esta etapa más divertida, más caótica, bacán y mil veces más linda. Sabemos que tu luz (y tu pelo) se va a seguir notando donde sea que vayas.

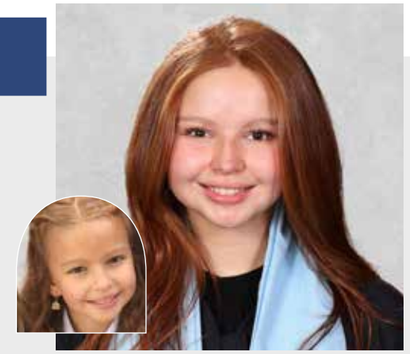

FP: *Su pelo, mirarse al espejo/celular.*

LQNSV: *La Isa desarreglada, la goma de la isa.*

FT: *“Hagan el trabajo de educacion ciudadana”, “its not giving”, “¿Me das?”.*

AP: *Robert Pattison.*

RU: *Un espejo envés del celu, un viaje a Japón.*

SD: *Ser el lorax, ser famosa, no tener alergia.*

SLPV: *Poniendo su dedo en la boca de forma coqueta, mordiendo lápices, retando a gente.*



MARTÍNEZ BRIONES, LAURA ANDREA

Lau, Laurita, Lara, Ternura 69, Churrerehermose, Lilipiñi, Cadete, Lerda.

FP: *Alegre, sociable, cariñosa (cuando quiere), amable, lamebotas, liderazgo, side eye, CADCH, Green Team.*

LQNSV: *Con pololo, entregando a tiempo los trabajos.*

FT: *“Anyways”, “slay”, “niñix”, “cállate”, “period”.*

AP: *“Anyways”, “slay”, “niñix”, “cállate”, “period”.*

RU: *Thermomix, AirPods, Robux.*

SD: *Ser española, haber ido a Bariloche.*

SLPV: *Repartiendo guías, siendo icónica, siendo chupamedias, castigada.*

La Lau es una persona que irradia brillo. Ilumina cada lugar al que llega con su esencia y su resiliencia la hace capaz de lograr lo que se proponga. Su actitud simpática, llena de humor y por sobre todo positiva es una de sus más grandes virtudes. Laura es la que siempre se encarga de mejorar esos días malos. Laura es una de esas amigas únicas que llegan al colegio alegres y que, esté donde esté, siempre la pillas con tema de conversación. En el colegio, muestra siempre tener disposición a ayudar, ya sea con las redes sociales en el CADCH, repartir las guías de biología o ir a buscar algo en la sala de profes. Es una de esas personas que hace cosas por ti sin razón alguna. Ya sea traerte algo que pensó que te gustaría o darle manzanas a los profes solo por poder hacerlo. En la mínima conversación que uno tiene con Laura nunca faltarán risas y chistes, siempre con buena disposición para ayudar, buscando siempre el lado positivo de las cosas y por sobre todo siempre dispuesta a todo por todos. Siempre será mi mejor recuerdo haberla conocido. Es la persona que ilumina todo con su presencia una verdadera amiga, leal, amable, chistosa y en general el sol que cualquier persona necesita. Te adoramos, te amamos y te necesitamos en cada momento. Un día sin ella es un día sin risas. Vive todo intensamente, es extrovertida, detallista, juguetona y proactiva, siempre socializando con cualquiera que se encuentre y buscando lo mejor de cada quien. Compartir con ella ha sido un regalo lleno de sorpresas que siempre atesoraré.

MARTÍNEZ GIRALDO, ALEJANDRO

Alejo Alejate, alejin, marmaja, alejito, AjeluxSimps02, Leon Cobarde.

A veces cuesta un poco hablar del Alejo, no porque no hay nada que decir, sino porque esta increíble persona da mucho qué decir. Alejo por más serio que se vea, es una persona con un gran corazón, un gran y confiable amigo, quien nos hace reír con sus tonterías pero siempre está ahí para nosotros cuando lo necesitamos. Pareciera que se protege con una coraza, pero nos recuerda a la metáfora de la cebolla de Shrek, cada capa del Alejo te acerca más a su corazón, hay que ser muy afortunado para ello. Tiene una forma de acompañar que no requiere de palabras grandes, solo gestos sinceros y una presencia constante y con estas mismas acciones, logra generar un muy buen ambiente a su alrededor. Y aunque a veces no se de cuenta, deja huellas profundas en quienes lo conocen. Realmente es un agrado convivir con lo equilibrado que es, tranquilo pero chistoso y siempre respetuoso. Una mezcla que solo en su caso es perfecta. Tiene una forma de expresarse bastante única, a través de la ironía y pocas palabras nos hace reír, solo basta con un movimiento para que lo logre. Aunque él no lo crea, tiene muchas habilidades que lo ayudarán en un futuro, como su capacidad de adaptación, conexión y sus ganas de mejorar. Estamos seguros de que el Alejo logrará grandes cosas en la vida y no hay quien dude de ello, pues tiene muchas habilidades bajo la manga, el es el claro ejemplo de que uno puede aprender a través de la risa, que no hay que verle lo malo a todo, que incluso en los momentos más difíciles existen cosas que podemos rescatar para seguir adelante y reír. Recuerda siempre confiar en ti y en mantener tu equilibrio Alejo, con tu actitud, todo es posible.

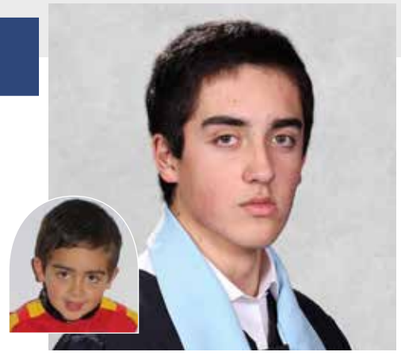

FP: *Siempre pegarle fuerte a la pobre pelota de volley, tirarle la pelota a los cabros chicos, escuchar música 24/7.*

LQNSV: *El alejo sin pelota, alejo sin monty, sin jugar brawl, sin audífonos, el alejo exaltado, shiny trevenant.*

FT: *”Que”, “yapo”, “estudiemos?”, “imprescindible”, “de que vas”.*

AP: *Megan fox.*

RU: *Discos, una hamburguesa.*

SD: *Poder saltar de nuevo.*

SLPV: *Alejándose, jugando volley en la sala, sus side eyes, escuchando bruno mars, disfrazado del leon cobarde.*



MÉNDEZ SILVA, JAVIERA

Javi , Jabibi, javita, javiwasabi.

FP: *Siempre tener colación, combinar uñas y airpods, escuchar audios de lluvia, siempre tener musica, tener mil carcasas.*

LQNSV: *Javi sin comida.*

FT: *”Yaaaa...!”, “bueno!..”, “imprescindible”.*

AP: *Truenoo.*

RU: *Un reloj para llegar a la hora.*

SD: *Crecer, tener mil salchichas.*

SLPV: *Tomando apuntes en su ipad, compartiendo comida, quitándose el esmalte de las uñas.*

La Javi, esa que siempre sabe cuando hacer reír hasta hacer pipi, como también a abrazar en silencio cuando más se necesita. Es generosa, leal y tiene un corazón enorme, aunque muchos se dejen engañar por su cara de pesada (spoiler: no es), solo falta conocerla un poco para darse cuenta lo equivocados que están. Siempre auténtica, leal, inteligente, siempre la más real y con un corazón que brilla más que la pantalla de su celular con el brillo al máximo a las 3 a.m (Jaja). Probablemente todos estamos agradecidos por ser parte de mil momentos, secretos, trabajos de última hora, aventuras. Ahora solo queda ver qué hace esta gran persona en su futuro brillante, con 1000 perros salchichas, lleno de éxito (memes, ojalá). Tiene ese tipo de cariño que no se dice tanto, pero se demuestra todos los días. Ella es parte de las personas que no se reemplazan, que se sienten como una casita, como un “estoy contigo” sin tener que decirlo.

RÖHRBORN CORDERO, TRINIDAD PAZ

Trini, Mor.

La Trini desde chiquitita siempre fue una buena compañera, estudiante y mejor amiga, para cualquier cosa que le menciones, ella se vuelve en tu animadora personal, tu cheerleader número uno, celebrando tus logros como si fueran suyos. A veces incluso se emociona más que uno mismo, eso no hace más que demostrar su inmenso corazón. La Trini tiene un alma libre, hace lo que siente y no se deja llevar por lo que digan los demás. Estar con ella te cambia el ánimo al tiro. Apenas entra a una sala, ya se nota su energía, como si todo se hiciera más liviano. Siempre tiene una sonrisa que te hace sentir mejor, aunque no digas nada, hace irradiar su entorno con solo su espíritu positivo, sus outfits únicos y maquillajes perfectos para cualquier ocasión, la hace resaltar entre la multitud y es difícil no quedarse mirándola con admiración y mucha ternura, ella simplemente brilla. Es nuestra verdadera Rapunzel: hermosa, soñadora, valiente y siempre dispuesta a ayudar. Te apaña en todo, desde las ideas más pequeñas hasta las ideas más locas que se te puedan ocurrir. Ella no te deja sola, camina contigo hasta el final, acompañándote en cada paso, en cada caída y en cada alegría. Nuestra futura doctora, que llevará su talento y cariño hasta Australia, no conoce límites cuando se trata de alcanzar sus sueños. Todo lo que se propone, lo logra y lo hace con una mezcla perfecta de esfuerzo, optimismo y una sonrisa que nunca pierde. Es esa persona que deja huella en todas partes y en todos los que tienen la suerte de cruzarse en su camino. Te deseamos lo mejor en Australia Trini, sabemos que lograrás todo lo que te propongas, no dejes de ser una persona maravillosa.



FP: *Sus outfits días temáticos, decorar las salas, tirarse a la laguna.*

LQNSV: *La Trini en el preu, ella en el ABS de atletismo.*

FT: *“Holii mor”.*

AP: *Marc Sloane.*

RU: *Entrada al concierto de Taylor Swift.*

SD: *Ser Hannah Montana en su próxima vida.*

SLPV: *Feliz por todo, diciendo que si a todo, siendo la más motivada en todo.*



ROJAS SOTO, MARIAFRANCISCA

María, Mariana pop, Chana, Mariana, Marjane.

Si tuviéramos que describir a la Mari en cinco palabras, serían: constante, preocupada, empática, linda y "chora". Pero la verdad es que cinco palabras se quedan cortas para describirla. Es esa amiga que, si tú estás mal, ella también se pone mal. Literalmente, sufre contigo (y a veces más que tú). Siempre está pendiente de que sus amigas estén bien, dándoles cariño, risas y, cómo no, consejos. La Marjane tiene un humor rápido, de esos que te sueltan una talla justo cuando más la necesitas. Muchas veces el momento no es el más oportuno, pero es mejor reírse que llorar. Esa es una de las cosas que más admiramos de ella, la forma tan relajada en que ve el mundo. No se hace drama por tonterías...prefiere estar tranquila y contenta antes que estresada y enojada, por eso siempre sabe contrastarse cuando tenemos un mal día. Aparte de su humor, algo aún más icónico es su pelo largo (acá es donde el nombre María Francisca empieza a calzar) y sus ojitos de piscina. Aunque no te dejes engañar por su apariencia física, porque también es súper inteligente y buena para el fútbol (aunque nos encanta decirle que no en esa última, como buenas amigas). Y aunque siempre quiere subir un cerro o hacer alguna actividad física, su grupo de amigas nos especializamos, como máximo, en ser campeonas mundiales de siestas sincronizadas. Aun así, igual nos quiere. Y nosotras a ella.

FP: *Su pedido exclusivo de McDonalds, jugar fútbol.*

LQNSV: *A María sin hacer nada.*

FT: *"Vamos al cerro, "fit no fat".*

AP: *Rayo Mcqueen, CR7.*

RU: *Gift card para acai.*

SD: *Jugar por la cato.*

SLPV: *Comiendo yogurt con proteína, en el gimnasio, comiendo acai.*

VILLEGAS VIVAR, VALERIA

Vale, Valerie, Bele, Valeria, Valerita, Vilu, Ballerina Capuccina, Vivi.

La Vale es una persona que no solo destaca por su personalidad llamativa, si no también por su inteligencia emocional y su capacidad de reflexión. Se pone en los zapatos de los demás, de seguro será una gran psicóloga (si es que aún continúa ese camino en el futuro). Su sentido del humor siempre alegra los días de sus amigos, es una excelente conversadora. Tiene la capacidad de hacerte entrar en un ataque de risa solo con la mirada. Aunque no lo demuestre mucho, quiere profundamente y con el corazón a sus amigos. La Vale es intimidante, hacer bullying es su love language, es intensa e impredecible. Siempre es franca y directa, graciosa y sin filtros. Cada oración que sale de su boca te deja en shock. Pero además es madura, empática y cuida a sus seres queridos. Tener una amiga como ella, espontánea y honesta, es indispensable. Siempre atesoraré su compañía y comentarios random.

¡Vale, te amamos!

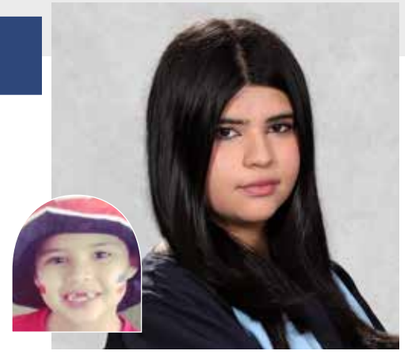

FP: *Makeup, uñas, fashion, sassy, sus labios, su elasticidad vocal.*

LQNSV: *Sin un crush, con Android, sin maquillaje.*

FT: *"Lerda", "cállate", "reina del baile", "devora reina", "¿y a mí que?!".*

AP: *Gymrats, Josh Hutcherson, Tom Holland, Kit Connor.*

RU: *James Charles palette, gift card ilimitada Sephora.*

SD: *7 en matemáticas, millonaria, iPhone con batería ilimitada.*

SLPV: *Asistente de la miss nicole, presumiendo sus uñas, maquillaje y pelo.*



YEAR 12 G4

TUTOR

ADRIÁN RODRIGUEZ

Adri, Adryan, Sochilpelona

Durante estos últimos dos años, Mr. Adrián se convirtió en parte esencial de nuestro día a día. Una especie de "padre postizo" para todos nosotros, siempre dispuesto a darnos un consejo, ayudarnos con nuestros problemas, tanto académicos como personales y hacernos reír con su humor. Nuestra relación alumno - tutor es algo que podremos atesorar siempre. Entre clases y conversaciones, nos acompañó en el tramo más importante de nuestra vida escolar y aunque parecería extraño un curso de biólogas y biólogos con un tutor humanista, Mr. Adrián fue capaz de potenciarnos como alumnos, ayudándonos a alcanzar nuestras metas.

Los que tuvimos el privilegio de presenciar una de sus clases, de historia o de educación ciudadana, pudimos ver la pasión con la que imparte sus amplios conocimientos. Lo único que nunca vimos fueron los videos que él mismo ponía en los PowerPoint (porque no había tiempo). Nos encontramos aquí con una de las anécdotas que jamás olvidaremos, pues la importancia que le otorgaba a la puntualidad fue lo que llevó a que, el año 2022, nuestra estimada presidenta de curso recibiera 16 anotaciones negativas por atraso, de parte de Mr. Adrián. Por más que lo intentó, nunca logró convencerlo de que existían "5 minutos desde que suena el timbre, para llegar a la sala".

Verlo como papá orgulloso en el público, mientras bailábamos cueca o los regalitos que nos llevaba en los días especiales, son solo ejemplos del cariño que hemos recibido por parte del Mr. Pero como nadie es perfecto, algún defecto tenía que tener: es fan número 1 del Colo Colo. Lo importante es que lo sabemos apreciar a pesar de ello.

Gracias Mr. por siempre estar ahí. Por sus palabras de apoyo y su total disposición para ayudarnos en todo lo que necesitábamos. Gracias por formarnos como alumnos y como ciudadanos responsables que nunca se olvidarán de la definición de "participación ciudadana" y su importancia para la democracia. Siempre estará en un pedacito de los corazones de cada uno de los integrantes del biólogo 2. Lo queremos mucho.

Famoso por:
Ser el presidente del sindicato, su obsesión por el Colo Colo, estacionarse en el estacionamiento de embarazadas, su pelo, saberse todos los cahuines y pasar piola.

Lo que no se vió:
Mr. bailando (cueca), poniendo los videos de sus ppts, el Mr. sin su café en la mañana, el Mr. con pelo, el Mr. sin argumentar lo mínimo.

Frase típica:
"Ymiles de etcéteras", "Le gané a la Trini", "Puro drama", " Eso no lo vamos a ver por qué no tenemos tiempo", "Ro, te puedo pedir un favor", "Ya pero ¿en el RICE aparece eso?".

Amor platónico:
Los pins de su mochila, Colo Colo.

Regalo útil:
Pins, algo del Colo (lo que sea), una carcasa y mica para su celular, pelo, manos porque siempre viene con mil cosas.

Sueño dorado:
Jugar por el Colo Colo, llegar antes que el curso a la sala, tener más pins que mochila.

Se le puede ver:
En el celular, en el estadio, retando a la gente por llegar tarde, quedándose dormido disimuladamente, tratando de escuchar nuestros cahuines "disimuladamente".



ÁLVAREZ OLMOS, AMALIA

Amalianana, amalita, mali, vanalia, negra.

La Amalia es como una casita: una persona sumamente cálida, estar con ella se siente seguro. Tiene esa forma de conectar con muchas personas. Su quality time, su forma de estar presente, incluso sin tener que hablar, hace que te sientas cómodo, eso es muy ella. Siempre acompañada de un buen cahuín, si no tiene, lo busca determinadamente. Aunque se hace la que no, sabemos que, en el fondo, le gusta que la Emma la abrace, quienes la conocemos de verdad, sabemos de los lindos sentimientos que tiene y demuestra dando buenos consejos y sobre todo, siendo confiable. Por eso es complicado describirla, siendo una persona integral e inteligente, se le puede ver la mayoría del tiempo estresada por el colegio, dando su mayor esfuerzo que algún día dará frutos. Cabe destacar que ella es mucho más que sus crisis: es la que motiva al grupo, que toma la iniciativa, que propone panoramas o simplemente abre las puertas de su casa para que vayamos a comer sushi. También cumple el rol de amiga fotógrafa (su oficio frustrado): su cámara se volvió parte de ella, ya que está siempre ahí para sacarnos fotos aesthetic que aunque usualmente son lindas, a veces no tanto, pero las sube igual. Así como la conocemos, la desconocimos un tal jueves negro del 2024, que debemos recordar (porque ella decidió olvidarlo)... pero quedémonos con lo bueno, como cuando se sacrificó heroicamente por la Amaya y recibió el pelotazo que le iba a llegar. Siempre icónica, de las mejores amigas que pueden existir: Amalia "Imán de pelotas" Álvarez Olmos.

FP: *Tener fomo.*

L.Q.N.S.V.: *Llevando comida al colegio, estando satisfecha con una nota, su 7 en hockey (gracias vale por nunca cambiarlo), con un par de calcetines iguales, su celular en el lolla.*

F.T.: *"Dafuq", "es igual al kay", "vayamos al mall?", "cacharon que (procede a contar un cawin)", "juraloo", "me da fomo", "me quiero matar".*

A.P.: *Profe Paul, M.G, V.B, T.M, Tom Holland, Shawn Mendes.*

R.U.: *Terapia, parche curitas (para todos los cueritos que se saca), una caja de toallitas, unos lentes buenos,1 kg de palta.*

S.D.: *Ser una teen actor, tener una vida como Lara Jean, ser criminóloga y vivir en Nueva York con el kay, que vuelva One Direction.*

S.L.P.V.: *Estresada, gastando plata que no tiene, llorando, pidiendo cawines, dando consejos, armando planes, convenciendo a la gente que vea La La Land, trabajando, achinándose para leer la pizarra.*

BLANCO CEA, ANTONIA FERNANDA

Antiru, Anto, Antonieta, Negra.

La Anto llegó al colegio en octavo básico y su adaptación fue instantánea, siempre presente en todas las actividades, ¡incluso se metió a Dunners!... Duró solo una semana, pero la intención es lo que cuenta. Siempre logra dar lo mejor de ella en cada situación, es inteligente, linda, preocupada por la gente a su alrededor, tiene los rulos más bonitos que verán en su vida y chistosa... pero solo porque sus chistes son tan fomes que terminan dando risa. A simple vista probablemente pienses que le caes mal, pero te aseguramos que esa mirada de pesada la hace por accidente (o eso dice ella). Mientras la vas conociendo, te das cuenta de lo buena persona que es y lo importante que se vuelve en una amistad. En el grupo, la Antiru es como la mamá: siempre pide la cuenta cuando salimos (y de paso se enamora del mesero) y reclama por todas cuando algo no nos gusta. Junto con su risa que se reconoce a kilómetros de distancia y todas las anécdotas que tenemos juntas, como el incidente del chicle, cuando trató de robarse un cono del estacionamiento con el Rai (cimarra 2025) o cuando le llegó el karma por reírse de la gente y se esguinzó el pie, serán cosas que recordaremos con cariño cuando pensemos en nuestros años en el colegio juntas. Sus consejos sabios y su inteligencia emocional hacen que todas las que tenemos la suerte de llamarte amiga siempre nos sintamos escuchadas y queridas. Nunca te vas a cuestionar su cariño, porque ella se encarga de demostrarlo a su manera, todos los días. Anto, estamos muy felices de que hayas llegado al colegio porque sabemos que no hubiera sido igual sin ti y sabemos que lograrás siempre todo lo que te propongas, te amamos.

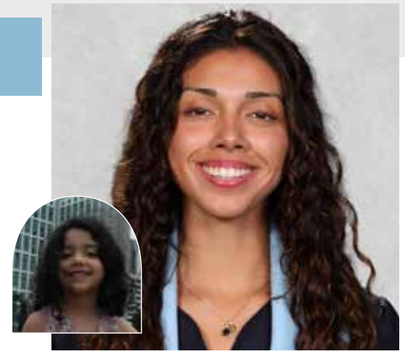

FP: *Su humor negro, ser de ANTOfagasta, ser negra (con cariño), tener siempre la razón.*

L.Q.N.S.V.: *No siendo la favorita de un profe, con malas notas.*

F.T.: *"Amo aquí/odio aquí", "la cosa es que", "noo chicos", "JAJAJA qué imbécil", "acompáñame al baño?", "cállate un rato".*

A.P.: *Profe Paul, "pupi", Chad Michael Murray, V.B., R.V.*

R.U.: *Una cadera nueva, un rubio de 2 metros (ojalá europeo y que juegue basket), un AirTag para los audífonos.*

S.D.: *Ser millonaria para poder viajar, estudiar 10 carreras distintas, tener una colección de autos.*

S.L.P.V.: *Riéndose, haciendo chistes fomes, burlándose de Benja y Salva, manejando su jimny rojo, mirando mal a la gente por accidente, desconectándose (break de la gente), en el gym.*



CATALÁN GONZÁLEZ, ANALUCÍA

Ana, Analu, Anita, primis.

La Anita, la verdadera sobreviviente. Si crees que te han pasado cosas, es porque no conoces a la Ana. Ella es la número 34 de los 33 mineros. En muletas, en silla de ruedas, con una pata buena, pero siempre llega. A pesar de todo lo que le ha tocado, la Anita se mantiene alegre, perseverante y resiliente. Si la frase "Dios le da sus peores batallas a sus mejores guerreros" fuera una persona, la Ana sería como la 456 del Juego del Calamar. Con su risa contagiosa nos alegra los días y nos hace creer que todo estará bien, porque como ella dice: "Podría ser peor". Si la conoces bien, sabes que cuando te dice "uy, se me olvidó contarte, pero el otro día...", va a salir de su boca una "anécdota" tan inimaginable que ni siquiera un profesional se podría imaginar y la contará siempre con una sonrisa y unas risas, mientras tú estarás pensando: ¿cómo esta niña no está traumada? Es sabia, linda e inteligente, te escuchará y te dará los mejores consejos, siempre pensando en mil formas de ayudarte, siempre preocupada por sus amigas. Anita, sabemos que vas a cumplir todo lo que te propongas en la vida. Te queremos mucho y te admiramos un montón. Siempre sigue adelante, porque sabemos que tú puedes con todo.

FP: *Ser nonchalant, la fav de Soza, tener anécdota para todo.*

L.Q.N.S.V.: *Teniendo la rodilla bien, con asistencia completa.*

F.T.: *"El otro día casi me muero...", "tiene sal.." ,"el otro día ...!, "pudo ser peor".*

A.P.: *Trueno, Rauw.*

R.U.: *Una rodilla nueva, articulación funcional.*

S.D.: *Salud, entender física.*

S.L.P.V.: *Caminando TRANQUILAMENTE.*

CORDERO SHULTZ, TRINIDAD ALEJANDRA

Trineo, trinity, titicaluga, titicorderos, titibaby, corder, trini, corderito.

La Trini, difícil de describirla, tiene tantas cualidades que para definirlas todas sería eterno. Ella siempre está presente sea carrete o junta social, obviamente siempre brillando con su increíble habilidad para el BP. Es motivada hasta las patas, no necesita ninguna gota de nada para prenderse y disfrutar al máximo. Pero estas no son sus únicas cualidades, desde chica ha demostrado sus increíbles habilidades para el hockey, reflejándose hoy en todos los shields de los que ha sido parte. Y no solo eso, ya que sea el deporte que sea, ella intentará participar. No olvidemos que la Trini también es muy conocida por toda su cantidad de perros!! Los cuales sin duda tienen mejor vida que cualquiera de nosotros. Y ojo, porque aunque muchos no lo sepan tiene un increíble talento para la música. Eso sí, cuando hay partido de tenis, olvídense de la clase, que es más importante. Nunca la verás perderse algún partido. Y lo más especial es que es de esas amigas con la que siempre te vas a sentir cómoda, escuchada y nunca juzgada. Gracias por ser como eres. Eres una pieza importante para nosotras y sabemos que vas a ser la mejor vet.

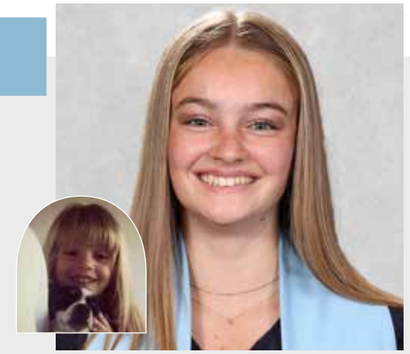

FP: *Sus perros.*

L.Q.N.S.V.: *Entendiendo matemáticas.*

F.T.: *"KIEEE".*

A.P.: *Alcaraz, M.R, L.G.*

R.U.: *Póster de Alcaraz.*

S.D.: *Trabajar en el Buin Zoo.*

S.L.P.V.: *Con sus perros, viendo un partido de tenis en clase.*



DORADO CAJAS, COLOMBA

Colito, Colombola, Chambomba, dorado, colombus, colomberry.

Algo que caracteriza a la Colomba no solo es su pelo rubio lleno de rulos que parecen sacados de un comercial, es tan dulce que hace que sea imposible no quererla. La Colo es de esas personas que siempre van a estar para ti, que te escucha y te quiere de verdad, algo que no se encuentra fácil. Amante de la biología y de la química, aunque siempre ha sido su mayor confusión a la hora de escoger mención para la PAES. Es muy inteligente, eso sí, tiene una relación amor-odio con las matemáticas, lo cierto es que entiende más de lo que dice. También tiene su lado artístico, desde sus hermosos trabajos de arte con la Miss Naiomi, hasta sus habilidades para el maquillaje, no hay persona del biólogo que no haya sido maquillada por ella. Tiene una creatividad que la caracteriza y un estilo único que refleja en cada cosa que hace. Si hay algo que define a la Colo es su adicción a las películas. Da lo mismo si es de terror, amor o incluso algún reality, ya se las vio todas. Tiene una sensibilidad especial y una empatía que muchas veces pasa desapercibida, pero se siente en cada gesto que hace por los que quiere. ¿Starbucks? Su segunda casa. No importa el día, la ocasión o incluso el clima que haya, ella siempre, pero siempre tiene su café diario. La Colo es de esas personas que te marcan, que combinan dulzura, humor, sensibilidad e intensidad. Una amiga irremplazable, una persona con la que hemos vivido momentos llenos de cariño y alegría, sobre todo en sus caídas en el pasillo. La Colo más allá de darnos risas, nos da consejos y compañía cuando más lo necesitamos. Siempre va a estar para ti, está dispuesta a escucharte siempre, aunque sea del mismo tema que ya le hablaste por quinta vez. La Colo es esa personita que se queda en el corazón aunque pasen los años. Porque su ternura, su compañía y su forma de querer, simplemente no se olvidan.

FP: *Sus ricitos de oro.*

L.Q.N.S.V.: *Haciendo deporte, comiendo verduras.*

F.T.: *“Me estresé”, “la media efe”, “estoy chata”.*

A.P.: *I.M, P.E.*

R.U.: *Un café, motivación para hacer deporte.*

S.D.: *Teniendo su pastelería.*

S.L.P.V.: *Llegando al colegio con un café en la mano, peleando con las matemáticas.*

GÓNGORA ROJAS, MATEO

Gipy, jumy, mateuqui, mateo 4to c xd lol, Mistik, miski.

Vive, respira y come fútbol. Si no lo ves defendiendo al Barca no es él. Un increíble amigo que aunque le gusta molestar se preocupa más que nadie por la gente que le importa. No tenemos idea cual será su mayor adicción, si las monsters o el fútbol, pero donde siempre se le ve es peleando sus notas, nos sorprende a todos cuando llega diciendo que no cacha ni una y ahí se ve con sus buenas notas celebrando ser einstein, una capacidad que a todos nos gustaría tener. Sin duda tuvo su época oscura. En la pandemia olvidó lo que era la luz del sol. Se dedicó únicamente a jugar play, comer y dormir. Y no solo eso, quizás muchos recuerden el pelo que presumía en octavo, costaba diferenciar si era natural o un casco de bicicleta. Menos mal entendió que no podía vivir para siempre con casco, nos enseñó que si tenía buen gusto. Su nuevo corte de pelo (el Gipy Classic), su amor por las zapatillas y la ropa lo hacen parecer una persona normal (o casi). Si tuviéramos que definir un evento importante en su línea temporal, sin duda mencionaría su traición al matemático y su transición al biólogo. Días grises para sus amigos más cercanos, pero afortunadamente fueron olvidados gracias a su intachable sonrisa, su costumbre por exagerar todo con sus gestos y su habilidad para chamullar. Que junto a sus datos freak de biólogo siempre nos hacen reír.



FP: *Llevar empanadas de almuerzo.*

L.Q.N.S.V.: *Sin sus audífonos, sin cafeína en la sangre.*

F.T.: *“ESTOY EN MI PRIME”, “Bro”, “que dices”, “matemonos”.*

A.P.: *Neymar, Pedri, Jenna Ortega.*

R.U.: *Monster, pelota de fútbol.*

S.D.: *Ser futbolista.*

S.L.P.V.: *Viendo todos los partidos del Barca.*



HILL SALAS, ROSARIO IGNACIA

Ro, rosa, rolupi, Rosaura, rosalu, la presi.

Si hay alguien imposible de olvidar en el curso, esa es la Ro. Presidenta de curso desde siempre, alma de cada carrete ya que no se pierde ninguno y fiel amante del sol como una lagartija aprovechando cada rayito de sol. La Ro tiene esa facilidad de sobresalir esté donde esté, aunque llegue 20 minutos tarde. Aunque la puntualidad no sea lo suyo, lo compensa con risas y una personalidad que llena a cualquiera. Siempre dispuesta a organizar y liderar, ella se convirtió en una parte esencial del curso. Y aunque nos logra ordenar a todos, muchas veces no entendemos cómo logra organizar sus días tan movidos pero siempre tiene tiempo para todo, desde ir al gimnasio, entrenar a sus amadas pekes, estudiar, salir y hacer todo lo que le gusta. Nunca dijo que no a una responsabilidad del colegio, cuando había que representar al curso, ahí estaba ella, con su estilo relajado pero si había que luchar con algún profesor ahí estaba ella como toda una madre leona defendiendo a los suyos y siempre buscando lo mejor para los demás. Tiene una forma tan suya de hacer las cosas que, todos sabemos que sin ella, este año no habría sido lo mismo. Esa amiga que sabe escuchar, que está cuando la necesitas y que se ríe contigo hasta llorar. Nos regaló momentos inolvidables y mil historias que contaremos por años llenos de energía igual como es ella. Gracias, Rosalu, por todo lo que fuiste para este curso. Te queremos muchísimo presidenta.

FP: *Ser presidenta de curso desde 7mo básico, hacer mil cosas.*

L.Q.N.S.V.: *Haciendo nada en el colegio, llegando a la hora a alguna parte.*

F.T.: *“Si no pagan no comen”, “curso pésquenme”, “cachai?”, “oficiaaal”, “salgamos?”, “banco”.*

A.P.: *Nate Archibald, Jorge prado.*

R.U.: *Autobronceante, botella de agua que NO se rompa.*

S.D.: *Estar bronceada todo el año, manejar auto mecánico, ser más alta que su hermano chico, ser vlogger.*

S.L.P.V.: *Luchando por el curso, reclamando con los profesores, capeando, motivando a la gente.*

LOLAS GATTO, SALVADOR

Negro, gatherineplum, salvi, Lolas Catt.

Salva es un cabro motivado. Aunque ya no amenaza a las profes con tirarse por la ventana para que le devuelvan la pelota de fútbol, su personalidad hiperactiva lo hace resaltar donde sea que esté. Sus chistes, quizás a veces un poco desubicados, siempre logran sacarnos risas. Se puede conversar con él de muchas cosas, de los temas más serios a los más absurdos, pero con la certeza de que, aunque parezca un poco distraído, siempre está escuchando. Una generosidad como la de él es difícil de encontrar, siempre está dispuesto a darlo todo por sus seres queridos. Es un hombre inteligente y determinado, y aunque lo molestamos diciéndole que no, es una parte muy importante del Biólogo 2. Es bueno para mandar reels malos al núñez 22, también para estar presente siempre que lo necesites. Salva, confía en ti mismo y en tus capacidades. Estamos orgullosos de ti, sabemos que llegarás muy lejos.



FP: *(Según él sus peladas), hiperactivo.*

L.Q.N.S.V.: *El tranquilo, él en la oscuridad.*

F.T.: *“Si me vei hablándole me sacai”.*

A.P.: *A.G.*

R.U.: *Pastillas para la concentración infinitas.*

S.D.: *Ser piloto comercial.*

S.L.P.V.: *Mandando videos cantando en la ducha.*



MONTANO FIERRO, ANTONIA MONSERRAT

Anto, antoniet, Antonio, montaanos, montanito, antonieta motoneta.

La Anto es de esas personas que nunca ves estresada, siempre está tranquila y relajada, pero despreocupada, jamás. Ella siempre tiene todo al día; es mega organizada con todo lo que hace, nunca se le olvida un trabajo o algún material que traer, afortunadamente siempre nos recuerda a todos también. Porque algo que la caracteriza es su empatía, definitivamente es una amiga extraordinaria y muy preocupada por todos. Aunque no podemos olvidar la única cosa que la estresa: el desorden. Con la Anto puedes hacer todos los panoramas que se te ocurran: desde ir a tomar tecito como señoras, hasta ir a carretear. Porque eso sí que le gusta y mucho. Pero si ese día juega la U, olvídate de verla, porque sin duda su panorama favorito es ir a verla jugar. Además, con ella las risas y los buenos momentos están siempre asegurados. Es una persona sencilla, alegre, amable, inteligente y muy esforzada; una de esas amigas que contagian buena energía y que siempre tienen una palabra justa para darte en cualquier situación. Aparte de ser fiel amante del Bulla, es muy fiel con sus amigas. Así que, si tienes el privilegio de ser su amiga, sabes que siempre tendrás a alguien en quien confiar y apoyarte dispuesta a escucharte, darte un consejo o una colación. Porque eso sí que tiene de sobra. Por eso, frecuentemente, podemos escuchar un "Anto, ¿tienes...?" y, sea lo que sea, la respuesta siempre es un sí, porque vive preparada para todo. Ojalá todos tuvieran la suerte de tener una Antoniet en sus vidas.

FP: *Ser ojo alegre, traer barritas de cereal, tener las uñas lindas siempre, tener lo que uno necesite en su mochila, siempre tener hambre.*

L.Q.N.S.V.: *Estando sola, con poca colación, sin chicle, que se le olvide algo.*

F.T.: *"Adivina quien me volvió a escribir", "arepa tiesa", "pedrita", "tengo hambre", "tengo sueño", "que pase lo que tenga que pasar", "vamos a dar una vuelta?", "pero martiiin".*

A.P.: *B.A.*

R.U.: *Un pololo, manicure de por vida, entradas para ver a la U gratis.*

S.D.: *Ser mamá, ir todos los días al estadio.*

S.L.P.V.: *Viendo a la U , haciendo de chofer, relajada, carretiando, ordenando lo que sea.*

MORENO CASTILLO, BENJAMÍN ADRIANO

Kiuty, Benjaynato, Benja, Benjita.



Es de las personas más maravillosas que podrías conocer, es un increíble amigo, atento, cariñoso, comprensivo, que siempre estará dispuesto a ayudarte y acompañarte cuando lo necesites. Siempre preocupándose del resto y siendo un aporte positivo en cualquier situación, ya sea algo emocional, o académico..... o bueno, también es un super aporte en cualquier carrete. El Benja es de esos amigos con los que si sales es imposible pasarlo mal, es muy motivado y aunque sus dotes de baile y canto no sean los mejores, cantará y bailará todas las canciones contigo, imposible aburrirse si sales con él. No podemos olvidar cuando le hicieron una despedida sorpresa y terminó apagando tele a las 11 pm. También se destaca su perseverancia, su importante subida académica tanto en sus notas como en el compromiso que el muestra. Cada día se esfuerza más por sacar su mejor versión, tanto en lo académico, social, emocional, y cómo no destacar lo deportivo. El Benja es impresionante, es de estas personas que hacen todos los deportes bien, pero en el que más destaca es el rugby, y créanme, no decepciona jamás, sorprende con sus jugadas y nos deslumbra con sus try. En resumen el benja es una persona muy completa y somos muy afortunados los que tenemos la suerte de tenerlo en nuestras vidas. Me acuerdo cuando estábamos en 1ro básico y era un desastre, desde escaparse con sus amigos para jugar en la lluvia hasta tirarle de todo a las profes, pero eso fue solo una etapa, ahora es un hombre capaz de cualquier cosa que se le meta a la cabeza.

FP: *Macabear.*

L.Q.N.S.V.: *El Benja sin lesiones, comiendo poco.*

F.T.: *"Cállate perkin" (con voz de mujer).*

A.P.: *Lauri Gonzalez (La Mujer).*

R.U.: *Una tarjeta con plata infinita, un gimnasio en su casa.*

S.D.: *Ser un empresario millonario.*

S.L.P.V.: *Jugando en el teléfono, con la Laura, comiendo caleta, riendo y sacándo la lengua.*



PIERRET GUERRA, FLORENCIA PAZ

Flaurence, Flopi, Flopa, Flopencia, pierret.

Es de esas personas que no se pueden describir con una sola palabra, la Flo es risa, ternura, cariño, espontaneidad y mucha risa. Hablar con ella es quedarse pegada en conversaciones que van desde lo más profundo hasta lo más ridículamente divertido. Tiene esa forma única de querer que se nota, se preocupa por sus amigas con un amor increíble, siempre sacándonos una sonrisa y cada semana diciendo "Hay carrete este fin de semana, ¿quién va conmigo?".Porque sí, la Flo no se pierde ningún carrete. Nadie sabe cómo lo hace, pero siempre está en todas las listas y en todos los grupos. Si hay carrete, la Flo está. También está ahí cuando más la necesitas. Te responde desde qué foto subir hasta con una prueba, porque si hablamos de alguien responsable es ella, siempre tiene las guías hechas, el moraleja completo, buenas notas que nadie sabe cómo logra entre tanto panorama. Puede estar hablando de la prueba que acaba de dar, debatiendo respuestas y cinco minutos después te va a estar invitando a un carrete. Así es ella con su energía única y su capacidad de estar en todo. Si estás mal, con una sola mirada ya lo sabe. Se queda contigo, te acompaña, te escucha y siempre te va a sacar una sonrisa. Porque la Flo no te dice solo lo que quieres escuchar, te dice la verdad, te aconseja con honestidad, y te hace sentir que todo lo que te pasa importa. Es muy probable que la encuentres organizando los planes del finde, armando los grupos, eligiendo su outfit o viendo qué amigas le pintan las uñas. Pero también la vas a encontrar ahí, en una conversación profunda y probablemente te esté abrazando, acompañando y haciendo sentir bien a quien tenga al lado. La Flo tiene esas cosas que parecen simples, pero están llenas de emoción, de ilusión y de ternura.

FP: *Por ponerse a Frank.*

L.Q.N.S.V.: *Manejando, llegando temprano a clases.*

F.T.: *Tengo carrete, lolazo, que meme.*

A.P.: *El Mati, D.A.*

R.U.: *Una botella.*

S.D.: *Tener el closet de barbie.*

S.L.P.V.: *Haciendo guías de preu.*

QUINTANILLA ESPINOZA, MARTINA AMIRA

Marti, Martula.



Si es que en algún momento necesitas reír, la Marti es la indicada para eso, sinceramente, no podrás parar de reírte con ella. Es el tipo de persona que irradia una energía positiva, que no importa el tipo de día que tienes, siempre termina siendo uno bueno cuando te juntas con ella. Con sus ojitos grandes, pestañas largas que la hacen ver como bambi, te alegra el día tan solo con uno de sus chistes, siempre incluyendo una anécdota de algo único que le pasó. La Marti es una persona súper energética pero también muy indecisa, es de esas personas que en un minuto quiere comer pizza y después sushi, es una amiga que siempre está 100% comprometida con salir a donde sea mientras el plan incluya terminar riendo hasta llorar, porque la Marti es especialista en reír hasta llorar. Todos hemos conocido a la Marti en diferentes tiempos de nuestra estadía en el colegio, desde que llegó del Trewhellas se ha sabido integrar y volverse una persona muy querida con su carisma, humor y en especial lo comprometida que es, ya sea en amistades o en estudios, la Marti siempre da su 100% para ayudar a alguien aunque no sepa cómo, es una amiga indispensable a la hora de reír y también llorar, la Marti se adapta a todo escenario y siempre riéndose.

FP: *No poder ir al baño sola, su amor por los minions.*

L.Q.N.S.V.: *Riéndose sin llorar, no riéndose en el preu de lenguaje, tomando apuntes, llevando colación.*

F.T.: *"Tchao tchao", "Yapo vamos al baño", "Acompáñame al casino", "Que te pasaaaa".*

A.P.: *Dean Forester, Malachi Barton, Tristan Dugray.*

R.U.: *Scotch para que se calle un rato y un pololo.*

S.D.: *Ser como la Jessica Judith.*

S.L.P.V.: *Comiendo açai, en el auto de la Trini, bailando motinha, yendo al baño.*



ROZAS DVORAKOVA, MARTINA SOFÍA

Marti, martinita, martuls, martula, martini, martulix.

La martinita, como sus galletas, es la persona más dulce que vas a conocer, siempre preocupándose de que puede hacer para alegrarle el día a los demás. La Marti no solo destaca en el colegio por sus impecables notas, sino que por sobre todo destaca por su bondad, su corazón y su habilidad para siempre estar sonriendo. Durante los años en este colegio creo que la gran mayoría ha tenido la suerte de compartir con ella, ya que es esa persona que encontrarás en todos lados dejando su pedacito de alegría con el fin de motivar siempre que se pueda. La pelirroja más codiciada del Dunalastair porque además de dulce deja a todos con la boca abierta con su belleza, desde chica demostrando su habilidad frente a las cámaras y cumpliendo el sueño de todas de conocer a Ricky Martin, simplemente icónica. Ella siempre está lista para sacarse una foto y en esta foto nunca puede faltar algo rosado, desde su carcasa hasta su gloss, la marti siempre lleva su color favorito presente. Además de poder encontrar a la Marti con una sonrisa, también la podrás encontrar con ganas de jugar volley, o hacer deporte, lo que la caracteriza como la chica fitness que es, siempre con energía para mover el esqueleto. Y por si creías que no puede ser más tierna, te falta saber sobre su adicción con Soy Luna, si la ves con audífonos seguro está escuchando Soy Luna o imaginando que está en el Roller con Luna y Nina. La Martina es ese rayito de sol que sale sin falta, es esa amiga que transforma todo lo cotidiano en mágico, si no la conocías, tranquilo, ella pronto te encontrará y seguro te hará sonreír.

FP: *Sus galletas, su pelo, tener una personalidad muy linda.*

L.Q.N.S.V.: *Lunes negro, su dark phase.*

F.T.: *"Estaba en el baño", "traje algo muy rico de almuerzo", "cursoo les traje un regalo".*

A.P.: *C.S , De Paul, Troy Bolton, la goya.*

R.U.: *Algo rosado, un argentino.*

S.D.: *Ir al concierto de Soy Luna.*

S.L.P.V.: *Tomando su green juice, cocinando para el curso, con uñas francesas, sentada al lado (arriba) de la estufa, hablando con acento checo.*

TAPIA URIBE, FLORENCIA

Flo, chicoka, flori, flopita, flori 2235, Kikin.

La niña Flo, inigualable e incomparable. Única en su clase y dispuesta a defenderte de quien sea. Aunque no lo parezca es un alma sensible...por lo menos con los animales porque con las personas no tiene filtro (aunque depende de quién sea). Todos conocemos su pasión por los TikToks de pollo frito y comida en general y su enfermiza afición por Lego ninjago (y los Legos en general). Aunque uno crea que es el consumismo en persona, realmente siempre tiene sus ahorros bien guardados y sabe cómo gastarlos a la perfección, obviamente, girl math. Posee un instinto de madre impresionante pero se cree sirena cuando toca el mar, incluso si hace frío. A veces se le sale la locura pero te recomiendo tomar el tiempo de conocerla porque su sentido del humor no se compara con nada, además de que junto a esta minion tienes asegurada música decente y un muy buen ambiente con sus comentarios que se le salen del alma. Por más bullying que le hagamos (o ella nos haga) la queremos con todo el corazón y merece ser conocida por sus increíbles expresiones y reacciones ante el público (juramos que no juzga tanto como suena), igualmente, ella solo dice verdades, nada que decir. En realidad, es una persona muy habilidosa tanto en la cocina como en las manualidades. Una futura dentista que está lista para arreglarte los dientes sin anestesia (miedo). Pero su mayor cualidad es ser una amiga que siempre está ahí y una de esas personas que dice la verdad que tienes que escuchar, algo que siempre se aprecia más de lo que parece.

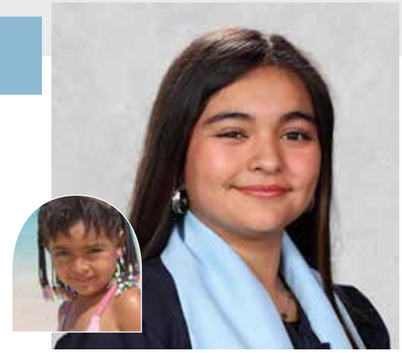

FP: *Su dolor de cabeza.*

L.Q.N.S.V.: *Sin el pelo amarrado, sin su botella, sin sus legos, sin plata.*

F.T.: *"Lol", "que imbécil", "no".*

A.P.: *Hayden christensen, Robert Downey jr.*

R.U.: *Amor y paz, migranol.*

S.D.: *Ser pastelera.*

S.L.P.V.: *Viendo TikTok, jugando candy crush.*

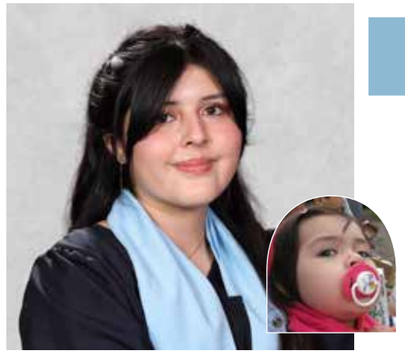

UBERUAGA VALDIVIA, ARANTXAXU DEL PILAR

Xaxu, ananxaxu, Xaxuella, chachu, xaxau, Arantxaxul, cazuela.

Cuando te juntas con la Xaxu por primera vez, lo primero que notarás es su sencillez al hablar, expresarse y empatizar contigo. También destaca mucho su habilidad de humorizar lo que está diciendo; siempre encuentra el momento perfecto, inesperadamente te dirá las cosas, haciendo que sea imposible no reírse. A medida que la conoces, te das cuenta que es una amiga que tiene un balance entre su preocupación por los demás y de sí misma. Siempre intentará encontrar lo mejor y lo más justo para todos, atenta a resolver cualquier cosa, demostrando lo linda persona que es y su gran corazón. Por otro lado, demuestra dedicación por lo que hace y lucha por sus objetivos, nunca tirando la toalla y esforzándose al máximo. La Xaxu resalta, además de su humor y buena onda, por su habilidad teatral. En confianza, de vez en cuando te la encontrarás cantando, y si tienes suerte, la verás actuar: donde se olvida de sí misma, adentrándose en el personaje de una manera impensable. Es impresionante lo importante que se vuelve cuando entra en tu vida, es una compañera, amiga o mejor amiga increíble, valiosa y maravillosa. Su presencia tiene un destello especial que cuando no está, se extraña demasiado, y eso la define como persona.

FP: *Sus chistes, Mamá Imelda, bailar lo del musical en los recreos, siempre querer sushi, sus migrañas, la farmacia que se toma, buscar leyes o derechos en reglamentos para alegar.*

L.Q.N.S.V.: *Sin sus calzas compresivas, sin su coca cola zero, su pelo corto, sin cantar, sin dolor de cabeza, sin su aquaphor, su mochila que parece rappi.*

F.T.: *"CHILEEEEEEEEE", "Vamos a comer sushi?", "sociegate", "imprescindible", "alo?", "yapo" "una sopipregunta".*

A.P.: *Fernando Alonso, Edo Caroe, Arturo de la Barrera, William Zabka (en los 80s).*

R.U.: *Entrada a broadway, piernas sanas, entradas a un concierto de lady gaga, sushi, salud, frutillas con chocolate, coca zero.*

S.D.: *Hacer stand-up en la 5ta vergara, be in the room where it happens, ser actriz de broadway, hacer un Podcast, conocer a Lady Gaga, ir a ver a sus comediantes favoritos.*

S.L.P.V.: *Reclamando "mi nombre es xaxu con X no con Z ni con s", haciendo el grito de Emilia Dides, haciendo stand up en el curso, cahuineando, alegando por electivo 2024, con outfits chistosos, iconics en los días temáticos.*



YEAR 12 G5

TUTOR

MIGUEL VILLALOBOS

Mr. Miguel, Misteeeeeeer, Migue

Mister Miguel se caracteriza por ser ese profesor que se preocupa de verdad por nosotros. Es capaz de dejar todo lo que está haciendo con tal de que estuviéramos bien, ya fuera en medio de la clase o en cualquier momento del día o la semana. Tenía esa disposición única para escucharnos y ayudarnos cuando lo necesitábamos. Nunca vamos a olvidar aquel Día del Alumno en que nos definió, una palabra para cada uno, un detalle lleno de dedicación que nos hizo sentir especiales, o en Semana Santa, día que apareció con huevitos de chocolate para todo el curso, esos gestos llenos de cariño en los que nos demostraba cuánto significamos para él.

En los días de alianza no podíamos dejar pasar sus bailes, disfraces, gritos y la barra que le hacía a Fraser, con toda la motivación del mundo.

Lo más especial de Mr. Miguel es que, incluso en los momentos difíciles, siempre busca la manera más calmada y afectuosa de resolver las cosas. Cuando otros profesores se molestaban con el curso, él nos defendía con paciencia, y después, con palabras llenas de cariño, nos invitaba a mejorar y a ser mejores personas.

También recordamos las veces en que nos ayudó a superar problemas personales, o cuando organizábamos colaciones compartidas y estábamos todos desorganizados. Él siempre lograba hacer de esos momentos una conversación con muy buenas historias, que por supuesto nos servían como lección.

Aunque como curso solo compartimos un año con él, deja una gran huella en nosotros.

Gracias, Mr. Miguel por entregarnos tanto sin pedir nada a cambio. Por tus palabras que nos hicieron sentir valorados, por tu paciencia que nos dio calma y por tu cariño que nos hizo sentir como el gran curso que somos. Más allá de ser un gran profesor, eres una gran persona y eso es lo que más atesoramos. Siempre estarás en nuestro recuerdo y en nuestro corazón, porque los buenos profesores no se olvidan.

Lo que no se vió:
Peleando/discutiendo con sus alumnos.

Frase típica:
"¡Saquen su Moraleja!", "¡Gente su atención por favor!".

Amor platónico:
Dualipa.

Regalo útil:
Libros, novelas de Gabriel García Márquez, cualquier cosa para el Nicosaurio.

Se le puede ver:
Jugando Clash, ganando Santiago en 100 palabras, haciendo clases de lenguaje, con el Nicosaurio, defendiendo la PAES de lenguaje, defendiendo a su curso.



ANABALÓN VALDÉS, ALONSO ISMAEL

Alontín, Pipe.

El Alonso es ese amigo que te acompaña a todo, que siempre está ahí para ti, dispuesto a escucharte y darte un buen consejo.

Más conocido como Alontín o Carabalón, es de los mejores amigos que uno podría pedir. Es una persona comprensiva, que siempre está dispuesta a ayudarte con cualquier problema que tengas. Cabe recalcar que a veces puede ser un poco raro y mandarse embarradas de todo tipo: desde las más tontas a las más épicas.

FP: *Siempre faltar.*

L.Q.N.S.V.: *Estudiando.*

F.T.: *"Me tai we*ndo", "Lo estai pasando bien, entonces yo lo estoy pasando el triple de bien".*

A.P.: *I.T, Paloma Mami.*

R.U.: *Bate de madera, un cinturón.*

S.D.: *Que haya un apocalipsis, ser actor.*

S.L.P.V.: *Arreglándose, pilucho.*

AVILA MENDEZ, ISIDORA ANTONIA

Asesina 2020, Isiojosclaros, isikid, isibabyhazel, roxanne, gogofan.

Lo primero que notas de ella son sus ojos azules, pero eso no es todo, la Isi es una bolita llena de energía que nunca pasa desapercibida, un shot de cafeína. Si no la ves, escuchas su voz, sus gritos y su risa que resuenan por todos los pasillos en los que seguramente se está paseando con la Emi. Siempre tiene algo que contar, pero claro, "después te digo". Reina del suspenso, le encanta intrigarte por más mínimo que sea el cahuín. A simple vista parece ruda, pero bastan cinco minutos con ella para descubrir su corazón de abuelita. Ser amiga de la Isi es tener un poco de calma, un poco de caos y mucho cariño, todo al mismo tiempo. Si necesitas un consejo, un abrazo o simplemente alguien que te escucha sin juzgar, sabías a quién buscar. Celíaca por descubrir, se ha convertido en experta en evitar el gluten. La más apañadora de todas, si tú dices "vamos", ella ya se está poniendo los zapatos. Con ella no faltan las experiencias, las risas y sobre todo la diversión. Sugar Mommy del grupo, siempre anda salvando a alguien con algo y por supuesto, rajándose con todo, la más solidaria y más con sus amigos cercanos, día por medio la encontrarás diciendo "yo me rajo" o "yo pago la cuenta". Tiene la increíble habilidad de tener momentos de locura y diversión, pero en el segundo que hay que ponerse serios, ella lo logra a la perfección. La Isi es muy perseverante y si quiere algo lo consigue. No sabemos qué quiere estudiar, pero sabemos que será la mejor en lo que haga, gracias a sus cualidades para no rendirse y siempre querer superarse. Tener una amiga como ella es algo que no encuentras todos los días.



FP: *Pasear por el colegio, faltar a clases por quedarse dormida, sus ojos.*

L.Q.N.S.V.: *Sus airforce negras, haciendo un trabajo de Arte.*

F.T.: *"Quedó el s*po", "RATATATAAA", "te tengo que contar algo, pero no ahora".*

A.P.: *Mr. Lucas de Biología, T.H.*

R.U.: *Aquaphor, chicles, un despertador.*

S.D.: *Ser princesa de Inglaterra.*

S.L.P.V.: *Cahuineando con la Emi, dando chicle, peleando con la Miss Cindy.*



BECERRA BECERRA, CAMILA BELÉN

Cami, Camilín, Triple B, Camilita, Camilu.

Cami, Camilin, triple B, camilita, camilu...nuestra hermana pérdida. La fan número 1 de Violetta, que expulsa polvitos mágicos de vez en cuando, ya que nunca la dejan salir. Nunca tiene una mala intención y trata a todos con amor, siempre te va a recibir con la más linda de las sonrisas dispuesta siempre a ayudarte en lo que necesites. Ella es como un osito cariñosito, o quizás más de uno, porque es tan tierna y amable, dulce, graciosa y a veces, pasa por sus momentos de tristeza, pero sin importar cómo se encuentre ella, si estas mal, siempre te acompañara y ayudará.

La Cami es una de estas personas que se conocen como seres de luz, que van iluminando el camino por el que pasan, deslumbrando a todos con su bella sonrisa, su increíble personalidad y su disposición a ayudar. Como olvidar las increíbles malas decisiones de esta niña, parece que Pepe Grillo se fue de vacaciones y le dió lata volver. Si algún día nos quedamos en una isla ella sería una de esas personas que en vez de encontrar comida para sobrevivir buscaría cómo decorar el refugio para que esté cute.

Es la mejor amiga que podrías desear, siempre atenta a todos los pequeños detalles y dispuesta a escuchar a pesar de su sordera incurable.

FP: *Estornudar, su dolor de guata.*

L.Q.N.S.V.: *Sin sus uñas recién hechas, sin estar roja, sin gloss, con un colet.*

F.T.: *"Cutie patuti", "chicokas", "puñeta", "no me dejaron", "dafuq", "pipipi", "no entendí".*

A.P.: *Ross Lynch, Rauw Alejandro, Jorge Blanco.*

R.U.: *Pañuelitos, teléfono, entradas a conciertos, Violetta.*

S.D.: *Trabajar en el aeropuerto.*

S.L.P.V.: *Vendiendo ramitas y gomitas, con la Miss Naio.*

CÓRDOVA FREYMANN, TRINIDAD

Trini, Pequeña, Chicoka, Tuti, Chiquitita, 0.5, Polly Pocket.

La Trini empezó siendo la chiquitita tímida del curso, la que observaba más de lo que hablaba... hasta que habló. Y desde ese momento, todos supimos que detrás de su tamaño había una mente brillante, una voz poderosa y una personalidad que no pasa desapercibida. Es una de esas personas que siempre tiene algo que decir y no cualquier cosa: cada palabra viene con argumentos, reflexión y una seguridad que a veces asusta, pero bien.

Es sabia, a pesar de su edad, sus consejos son tan reales que te deja pensando por días. Tiene un corazón grande, una ternura que se nota en cada gesto y una manera de preocuparse por sus amigas que se siente como un abrazo constante. Se toma el tiempo para conocer a las personas, no juzga a la primera y cuando quiere, quiere de verdad.

Es una amiga leal, una persona que escucha, que piensa, que cuida. Seca en Historia, con una voz que emociona cuando canta, con una convicción firme en lo que cree, la Trini es simplemente única. Tiene ese equilibrio perfecto entre dulzura e intensidad, entre risa y seriedad, entre cariño y carácter. Una mezcla perfecta entre cerebro y corazón. Una amiga que no solo te acompaña, sino que te impulsa a ser mejor.

La Trini es la prueba de que las mejores cosas vienen en envases pequeños... pero con un poder inmenso.



FP: *Debatir hasta lo más mínimo, 100% vegana.*

L.Q.N.S.V.: *La Trini libre de humo, llegando temprano.*

F.T.: *"Ya, pero pescame po", "Belén, cállate", "Yo tengo la razón".*

A.P.: *Hércules...*

R.U.: *Zancos.*

S.D.: *Ser profesora de Historia.*

S.L.P.V.: *Riéndose con la Belén, peleando de política, durmiendo en clases.*



ELGUETA YÁVAR, RAIMUNDO AGUSTÍN

Elguetator, Rai, GymbroRchill, El weta, Elguet.

Raimundo, Rai, Elgueteitor3000, FlacoLagarto, o también conocido como al que se le sale el hombro (una vez se le salió cuando estornudó), es una persona que lleva el entusiasmo y espíritu del colegio en la sangre, tanto así como su nacionalidad.

Aparte del colegio, también está comprometido con nosotros, sus amigos. Rai nos invitó en dos ocasiones a Pichilemu y a pesar de las rabias que le hicimos pasar, siempre se levantaba y nos saludaba con una sonrisa e incluso nos ayudaba cuando no le correspondía. Un crack.

Rai además de su afición al club deportivo, es responsable en lo académico en general, esforzándose para sacarse buenas notas y llevarse bien con los profes de deporte. Se ha destacado en el musical, le ha puesto un montón de empeño con su rol de Filoctetes.

Cabe mencionar que el Elgueta se pone la capa en varias ocasiones, mostrándose empático sobre todo en los carretes, ayudando siempre a sus amigos y preocupándose de llevarlos a un lugar cómodo y seguro para que estén bien; o llevándonos a los carretes en la noche cada vez que lo necesitamos.

Por último quisiera también agradecer al Rai en nombre del grupo por su servicio de Uber, a pesar de tener problemas con el freno de mano y con ciertos organismos eucariontes vegetales que le han hecho algún que otro daño a los espejos de la camioneta. Gracias por llevarnos a los carretes, gracias por hacernos la vuelta y gracias por tu amabilidad y por los almuerzos que a veces nos regalas en el colegio, por tu entusiasmo en las alianzas y los partidos.

FP: *Dejar las luces del auto prendidas, lesión del hombro.*

L.Q.N.S.V.: *El asiento de la Amarok, jugando en la selección.*

F.T.: *"Wenaaa", "Una vez pa los vivos dos veces pa los pollos", "Yo te llevo".*

A.P.: *JV, IV, AH, MR, FR.*

R.U.: *Un retrovisor, guía para estacionarse.*

S.D.: *Ser parte de Los Cóndores.*

S.L.P.V.: *Jugando Rugby.*

FORNES MARENTIS, AMAYA

Amayuxi, Amayita, Mayu, Ama, Amayini, Mañiña.

Nuestra Amayix es una chava que nunca pasa desapercibida en ningún lugar, ya sea por sus gritos, saltos, bailes o cantos. Es una de esas personas con las que nunca te aburres y que siempre te va a acompañar en TODO, especialmente en un tequilazo.

Aunque es verdad que a veces mira feo y está en su propio mundo, uno siempre le puede hablar de los Polinesios y sacarle una policarcajada. La Amaya es una amiga leal, chistosa, alegre, preocupada y siempre sabe como sacarte una risa con sus historias exóticas y comentarios de la Mía Antonia (su mejor amiga aparte de nosotras: su perro). Cuando no está en el baño viéndose el pelo, o haciendo el moraleja de Matemática, se le puede ver elongando o abriéndose de piernas en todas partes (no olvidar cuando llegó una señora en la PLAYA a decirle que era obsceno y la Amaya contestó con un "son puros celos porque no lo puedes hacer" JAJAJ). Si tuviste la suerte de ser su amiga durante estos años, entenderías lo muy bien que se pasa con su amistad vigorosa, pero al mismo tiempo sencilla y si no, lo lamento mucho.

Además, no podemos dejar de mencionar que nunca encontrarás a alguien más estilosa y talentosa que ella. Así que si no la conociste, igual la verás en Hollywood. Amaya, queremos desearte lo mejor en tu GRAN futuro y agradecerte por ser una de las mejores amigas que uno puede tener.

¡Te amamos!



FP: *Tener su pelo lindo, haber tenido el pelo rojo (época emo), leer las cartas (tipo bruja), ser Pinkypie.*

L.Q.N.S.V.: *Dando el primer paso, usando naranjo, queriendo tener economía, entendiendo geometría.*

F.T.: *"Me me*", "no puedo, me lavé el pelo", "qué peruano", "como la Mía Antonia (y los 60 nombres que tiene)", "¿Vayamos al acai?".*

A.P.: *M.G, Profe Paul, D.G, Mr. beast, LOS barman.*

R.U.: *Una Dyson, su vecino, Labubu de coca-cola, ChatGPT plus, una cura para su escoliosis.*

S.D.: *Ser cantante y actriz/ Hannah Montana, ser Carolina Arregui, ser amiga de la swagmar, ser hermana de los polinesios.*

S.L.P.V.: *Con el belén, abriéndose de piernas, queriendo me*r, viendo videos de los polinesios, haciendo el moraleja de Matemáticas, viendo teleseries chilenas.*



FUENZALIDA DEL SOLAR, BELÉN JOSEFA

Cabezona, Guatona, Fuenzi, Belu, Negra.

Hay personas que llegan a tu vida a hacerte reír... y después está la Belén, que llega a hacerte llorar de la risa, aunque estés en plena crisis existencial. Es alegría en su estado más puro, la experta en hacer tonteras con tanto carisma que es imposible no reírse con ella. Siempre pendiente de los demás, Belén tiene un corazón enorme, lleno de detalles, cuidado y ternura.

Todo lo que hace está impregnado de dedicación y amor, porque así es ella: intensa en el mejor sentido de la palabra. Cuando agarra confianza, olvídate de la paz y el silencio: su energía lo inunda todo. Habla, ríe, baila, opina... y contagia su buena vibra. Tiene una risa tan escandalosa y hermosa que hasta en los peores días logra arrancarte una sonrisa (aunque estés enojada con ella). Belén no juega a caerle bien a nadie, es directa, honesta, te dice las cosas de frente —aunque duelan—, pero siempre con la intención de cuidarte.

Tenerla en tu vida es tener el pack completo: belleza por dentro y por fuera, inteligencia, sensibilidad, humory toneladas de amor. Con ella, las risas están aseguradas y el cariño... también.

FP: *Ser buena pa'l web*o.*

L.Q.N.S.V.: *Belén con batería en el celular. Seria por más de 3 minutos.*

F.T.: *"Salgamos", "Hola, cabezona", "Ya, pero... ¿sí o no?", "No podíiii", "De*

algo me tengo que morir", "Ahhh ya, chao".

A.P.: *T.G, V.R.*

R.U.: *Un cargador, estuche, una isla en el caribe para ella sola, acai infinito.*

S.D.: *Ser Miss Chile o bailarina.*

S.L.P.V.: *Riéndose con la Trini, haciéndose las uñas, comiendo açaí con Tomi, contando chistes o haciendo cualquier tontera para hacernos reír.*

GHAWALI PÉREZ, AGUSTÍN ISSA

Gucci, bombali, Gargolin, Ghawali, Garga.

Agustín Ghawali llegó al colegio en playgroup, sus mejores amigos se fueron del colegio y tuvo que adaptarse a eso, algo que le costó, ya que él peleaba mucho. Se podría decir que casi todos los días, hasta que se cambió de curso y conoció a su nuevo grupo de amigos, los que mantiene hasta hoy.

En cuarentena estuvo online y los que estuvieron presencial notaron su ausencia, luego en segundo medio se fue de intercambio a Estados Unidos y estuvo todo el segundo semestre allá, volvió en tercero medio.

Él es una persona muy alegre y además tiene sangre árabe, le ha enseñado muchas palabras a todos. Es muy fanático del Club Palestino, va a casi todos los partidos, sea en Chile y en el extranjero. Es muy querido por todos, ya que siempre está para apoyarte en las buenas y en las malas, por lo que sabes que puedes contar con él para todo. Le gusta salir de fiesta aunque a veces se le escapa de las manos y termina haciendo cosas de las que después se arrepiente.



FP: *Por cantar trap "Scamer canta trap". La Awela.*

L.Q.N.S.V.: *Lo que pasó en Los Ángeles.*

F.T.: *"Shuf el tis", "yahla"," sharmuta", "Ana faset", "Hanna eltit".*

A.P.: *J.S.*

R.U.: *Pisco de miel.*

S.D.: *Ganar la Libertadores con Palestino.*

S.L.P.V.: *En La Cisterna, comiendo shawarma.*



GOTH CASTRO, SEBASTIÁN ANDRÉS

Seba, Sebe, Seboni.

El Seba es uno de esos amigos que necesitas para toda la vida. Es de aquellos amigos que te sanan, que te hacen sentir vivo, como si tu vida fuese una película. Con solo mirarlo te saca una risa sea cual sea el humor que uno tenga. Lamento mucho por esas personas que no tienen a un Seba en sus vidas.

Literal, una persona tan llamativa, graciosa, atenta, es él y siempre será icónico en todo lo que hace, yo sé lo que quiera en la vida lo conseguirá.

Una persona a la vez madura y junto con quien puedes revisitar tu infancia, alguien con gustos variados y siempre al tanto de todo, es además comunicativo y preocupado.

Una persona con la cual nunca te vas a aburrir, todo un personaje de la mejor manera.

FP: *Buen amigo, chistoso.*

L.Q.N.S.V.: *Fumando.*

F.T.: *"ahhh, ¿te cachái?", "¿y tú cómo sabes?","¡¡esooo!!"," ¡me encanta!"," ¡que tierniiii!".*

A.P.: *Mega.*

R.U.: *Accesorios Stanley, tecnología.*

S.D.: *Vivir cerca de la playa, conocer actores/ actrices chilenos.*

S.L.P.V.: *Con la Stanley y su iPhone.*

HOLMGREN MIRAS, MATEO JOAKIM BJORN

Sn. Matunga, Niño scout, Mateíto, Pelao, Allende, Deportes colina, Guatón, Asmático.

Mateo jolgrim, todavía no sabemos cómo se escribe su apellido. Conocido por vender los mejores Cinnamon Roll del colegio, nuestro niño scout nos salvó de incontables hambrunas en las vacaciones con sus platos exóticos. Y como buen fumanista, está lleno de datos random y con increíbles leyendas, pero sí o sí la mejor es la de los 12 Holgreens que llegaron a Viña.

Como buen futuro comercial, es seco para vender humo, pero cuidado con tragárselo porque es asmático. A pesar de tener un talento glorioso para el canto, nuestro Mateito decidió enfocar su vida en el taekwondo y en ser el doble oficial de Allende. Todavía nos preguntamos qué habrán pensado los papás cuando vieron a un Allende 2.0 entrando al colegio.

Aunque vive lejos, el vikingo siempre llega, siendo un amigo leal, apañador, bueno para la talla y con una mente doble sentido que nos deja sin habla. Siempre se pegará el pique para jugar un Catán y tomar unos buenos mates (aunque no admita que le dan taquicardia).

Te deseamos todo el éxito en tu vida universitaria y que sigas enseñando al mundo tus juegos exóticos de scout. Y obvio, te vendemos un ah.



FP: *Su canto, sus cinnamon rolls.*

L.Q.N.S.V.: *Sin su mentholatum, con polera del colegio, con su ligamento cruzado anterior Izquierdo, sin el mate.*

F.T.: *"Discrepo", "¿Quieres mate?", "Apropiación cultural".*

A.P.: *Astrid, Timothée Chalamet, Zendaya.*

R.U.: *Tape para pies.*

S.D.: *Ser rubio, cuchillo de acero damasco.*

S.L.P.V.: *En el dojang, con muletas.*

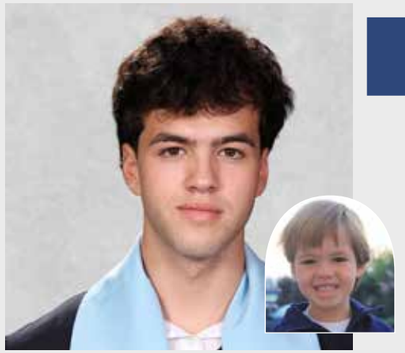

JACOME SMITH-GILLESPIE, NICOLÁS

Jacobo, Jacome, Niki.

Jacome, Niki, Señor Jacome, Jacobo o Nicolás. Una persona carismática y alegre, con una personalidad que hace reír a quienes lo rodean. Con esa sangre peruana, se preocupa por todos sus amigos, dispuesto siempre a escuchar o ayudar cuando alguien lo necesita, con esa capacidad de hacer sentir bien a las personas. Nicolás es una persona con la que nunca vas a estar aburrido, porque siempre tiene algo que hacer.

Con Niko siempre hay muy buenas anécdotas, la verdad no me sorprende como es, ya que la persona que lo crió es muy simpática y atenta. Por esa razón Niko es así, bello, atento y por sobre todo preocupado por todas las personas que lo rodean.

Nick es un gran amigo que da buenos consejos. La mejor anécdota que existe del señor Jacome es de cuando lo echaron 2 veces de la disco. Mención honrosa cuándo su papá nos retó por cantar los Prisioneros a las 4 de la mañana a todo pulmón. Nicolás Jacome Smith es una persona que en muy poco tiempo se ganó la confianza y el cariño de todos. Es leal, confiable y siempre tiene una palabra o una sonrisa para alegrar el día. Con su forma de ser, logra que en cualquier lugar sea bien recibido y querido. Tenerlo cerca es saber que siempre habrá alguien que te apoya sin dudar. Nicolás, conocerte es un privilegio.

FP: *Sus trabajos de arte.*

L.Q.N.S.V.: *Saliendo del colegio con la g 24.*

F.T.: *"Tienes que lockear in para no crashear out".*

A.P.: *M.D.C.*

R.U.: *Salsa de soya.*

S.D.: *Ser chef y dj.*

S.L.P.V.: *Cocinando, durmiendo.*

LIGHTFOOT ODINO, LUCAS SEAN

Africano, Pie ligero, Laifut, Huevos Revueltos.

Lucas Lightfoot es más que un simple amigo, es una persona única, llena de energía generosidad y corazón. Conocido por su velocidad al correr. lucas siempre parece estar un paso adelante, no solo en lo físico, sino también en su forma de pensar y actuar. Desde chico mostró una pasión por el deporte destacando en los partidos de rugby que jugaba a pesar de ya no moverse ni para salir con sus amigos a la playa, pero lo que lo hace especial no es solo lo que puede hacer con su rapidez, sino lo que logra con el corazón. Lucas se preocupa profundamente por las personas que ama a pesar de que no lo demuestre verbalmente todo el tiempo. Siempre sabe qué decir en el momento exacto y es una fuente de apoyo para sus seres queridos cuando uno no sabe qué hacer.



FP: *Tapar el baño del Cleme, torsión testicular, meterse al colegio en 1M, clases de Yoga.*

L.Q.N.S.V.: *Atrás de la terraza del Paul.*

F.T.: *"No digas más", "¿ahh sí?".*

A.P.: *BF, RA, DU.*

R.U.: *Canasta Básica.*

S.D.: *Volver a África.*

S.L.P.V.: *Bailando bachata con TR.*



MELLA QUEZADA, BENJAMÍN ANDRÉS

Mella , Plata , Llema, Miller, Llemamin_cp , Goat.

Hablemos del Mella, una persona que sin duda ha experimentado un sin fin de cambios, desde un pelo emo que le tapaba los ojos hasta ese pelo tan característico que nos trae hoy en día, desde asaltar las cunas más profundas hasta las tumbas más viejas. El Mella es uno de esos personajes icónicos que siempre están en tu vida, esos que te sacan risas porque sí y de los que siempre estará en todos, TODOS, los planes. Es de las personas que no sabes como llegaron a tu vida, pero no quieres que se vayan por ningún motivo. En la música lleva un gran catálogo de canciones desde trap a reguetón, desde lo clásico a lo nuevo, algunos se quejaron de sus gustos musicales peculiares, pero al final del día cuando no saben quién puso la canción que suena en el carrete y estamos todos prendidos, adivinen quien fue el increíble Dj que puso esa canción exacta. Pero ¡hey!, no olvidemos un pequeño detallito, se acuerdan que dijimos que estaba en todos los planes, cuando toca hablar de deudas el desaparece como si nunca hubiera estado ahí, se transforma en el mayor larry que existe, cuando se le cruza una deuda, aplica la bomba de humo y puff, desaparece. A Mella le queremos agradecer por todos esos momentos inolvidables que nos a hecho pasar, desde ir a la playa juntos hasta el postcarrete comiendonos un completo en la copec, te deseamos el mayor de los éxitos en todo los que se te viene, nunca dejes de ser tan icónico como eres, con ese humor que sobrepasa todo y nos ayuda a tener un mejor rato.

FP: *Beber, apostar.*

L.Q.N.S.V.: *En el colegio, sin su stussy, pagando deudas.*

F.T.: *¿Tení comida?" , "Te lo pago mañana" , "Hagamos algo".*

A.P.: *Messi, Mella, Madelyne cline, Margot Robbie, Rubias.*

R.U.: *Plata.*

S.D.: *Cantar en un concierto.*

S.L.P.V.: *Apostando.*

MORALES VILLARREAL, LUCIANA ANTONIA

Ana, Lucifer, Luci, Lulú, Lu.

Luciana, como miércale describirla, es esa amiga que es completa, que siempre está en todas. Donde hay caos o algún problema, está ella pensando en cómo resolverlo. Pero también recordaremos la fama que tiene su risa, es icónica. Cuando hay un momento para reír, su risa de tetera se activa... sí, de tetera, pero su carcajada se escucha hasta el otro lado del mundo, uno escucha esa risa y dice "Es la Luciana". Es imposible no recalcar lo increíble persona que es, no te imaginas la disposición que tiene para escuchar, apoyar y aconsejar. Con ella puedes partir llorando y terminar también llorando, pero de la risa, es lo MÁXIMO. Hablemos de la Luciana, pero en el colegio, primero que destaca con múltiples logros, capitana hockey, shields, mejor deportista y mucho más. Segundo, qué persona más conocida, es impresionante el talento que tiene para el bailoteo, desde el día uno metiéndose en los bailes de alianza, musical, hasta de deporte, como siempre devora con sus pasos, aunque no hay que olvidar a la reina del baile instancia carretes, cada canción que ponen, ahí está ella, ¿La Luciana sentada en un carrete? ¡Nunca! Porque si no dice "pa' eso no salgo". Uffff y dicen por ahí que si ves a Luciana en una carrete, es porque pasó algo histórico. Porque sí: con lo poco que la dejan salir, cuando lo hace, se encarga de que valga la pena. Ayyy, Luciana de mi corazón... o mejor dicho, del corazón de todos, porque tú no tienes idea de la huella que dejas en cada persona que se cruza contigo. Lucianita, faltan palabras para describirte porque eres única, sabemos que lograrás todo lo que te propongas, triunfarás como siempre. Recuerda, la vida es una y no hay tiempo que perder para intentarlo todo.

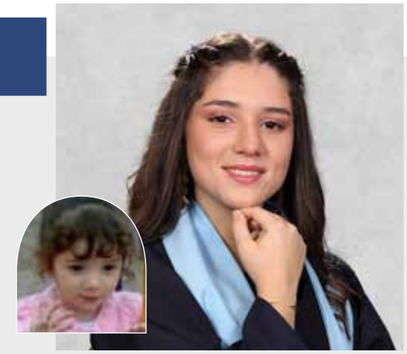

FP: *Bailar, cumpleaños marcianeke.*

L.Q.N.S.V.: *Desocupada.*

F.T.: *"¿Dónde está mi teléfono?".*

A.P.: *Lewandowski, B.M, C.O*

R.U.: *Una correa para el teléfono.*

S.D.: *Ser presidenta de la FIFA.*

S.L.P.V.: *Castigada.*



PINTO HIRIART, MAXIMILIANO ALEJANDRO
Mater, Bytallop.

El Max, es un persona muy energética (cuando quiere) y muy chistosa. Siempre está ahí para ayudar a sus amigos cuando lo necesitan, como también para molestarlos cuando se da la ocasión (lo que es la mayor parte del tiempo), motivo por el que se le puede ver riendo o grabándose para subirlos a Tiktok. Él, por su parte, dedica su energía (ya que no se puede quedar quieto) a ver partidos la gran parte del tiempo y estresarse con ellos, a molestar a la gente (con cariño por detrás, obvio), y esencialmente si se trata de salir en la noche, de seguro que va a estar ahí y se dedicará a tomar con sus amigos (a no ser que le de "flojera"). También caracterizado por su relación con el fútbol, no solo porque es muy bueno, si no que también por su gran pasión por Universidad Católica, lo que lo lleva a grandes discusiones, siempre en defensa de su equipo favorito y poniendo en juego su estabilidad emocional debido a ello. Haga lo que haga en su vida, sabemos que le irá muy bien, pero esperamos que tenga cerca el estadio.

FP: *Ser bueno para el leseo, ser de La Católica.*

L.Q.N.S.V.: *Accidente en el first camp.*

F.T.: *"Eduque".*

A.P.: *Madison Beer.*

R.U.: *Bronceador.*

S.D.: *Ver a La Católica campeona de La Libertadores.*

S.L.P.V.: *Llorando por Católica, siendo hiperactivo.*

PRADENAS FUENTES, NICOLÁS IGNACIO
Prade, Lil p, Pequeño p, Lil piscola, fantasma.

Prade, Lil P, pequeño P... fantasma profesional desde tiempos inmemorables. Nicolás es el tipo que puede desaparecer del radar por días, pero vuelve como si nada, dejando frases como "bro, no tengo plata" o "¿por qué soy tan bueno?", que ya son parte del curso.

Amante de sus ñack cat, el jugo y las apuestas imposibles (que claramente no iba a ganar), su presencia es impredecible, pero siempre memorable. Aunque hacer deporte no sea lo suyo, tiene el récord en desaparecer justo cuando más se necesita correr.

Dueño de un humor único y de historias que nadie entiende pero todos celebran, Nico es el clásico que, aunque no esté, siempre está. Un amigo leal a su manera, que deja huella en cada meme, cada talla y cada "chat".



FP: *Fortnite.*

L.Q.N.S.V.: *Sin sus ñack cat, sin su botella de jugo, haciendo deporte por más de 2 minutos.*

F.T.: *"Bro, no tengo plata", "Q lindo soy", "¿Por qué soy tan bueno?", "Chat".*

A.P.: *Hermaionie (4ta película), Sydney Sweeney.*

R.U.: *Manos, piernas.*

S.D.: *Ser mongraal.*

S.L.P.V.: *Perdiendo su plata en apuestas que todos sabemos que son imposibles.*



ROJAS PEIGNA, NICOLÁS MATÍAS
Nmrp.

Nico es ese ser mitológico que jamás ha sido visto corriendo en una clase de deporte. Algunos dicen que si alguna vez trotó, fue solo porque le estaban regalando comida al final del circuito.Rey indiscutido del FIFA, ha destruido amistades con un solo gol en el minuto 90. Si le ganas, probablemente estabas soñando. Famoso por lanzar frases tan rebuscadas que parecen salidas de un libro de filosofía, su lema de vida es claro: "Hago hincapié"... aunque nadie sepa bien en qué. Su amor platónico es Zampedri y no tiene miedo de admitirlo. La devoción es tal que podría escribirle una tesis. Lentes y cuadernos son sus aliados. Los primeros porque sin ellos no distingue entre un balón y una lámpara; los segundos, porque siempre hay algo raro que anotar. Es tan fan de los conciertos que probablemente tenga más pulseras de eventos que calcetines. Se le ha visto en todos los Lollapalooza desde que tiene uso de razón... y hasta cuando no la tenía. Su sueño dorado: conocer a todos los raperos negros del mundo. A este punto, los raperos deberían querer conocerlo.

En resumen: Nico es sabiduría confusa, flow festivalero y precisión quirúrgica con el joystick. Un tipo único, imposible de copiar, difícil de entender... sobre todo sin subtítulos.

FP: *Jugar FIFA, por sus frases rebuscadas (extrañas).*

L.Q.N.S.V.: *En clases de deporte, corriendo.*

F.T.: *"hago hincapié".*

A.P.: *Zampedri.*

R.U.: *Lentes, cuadernos.*

S.D.: *Conocer a todos los raperos negros del mundo.*

S.L.P.V.: *En todos los Lollapalooza.*

SAHADY MOLINA, MARTIN
Sahady, marsaha, choripan, Saha, goldo.

Martín es de esos amigos que no hace falta llamar porque ya está ahí. Siempre aparece. Da lo mismo si es un social, un carrete o lo que sea: ahí está. La energía, ¿de dónde la saca? Esos mensajes a las 9 A.M después de carretear, ¿se habrá despertado o sigue carreteando? Con Sahady, las risas están. Da lo mismo si es buena la talla o no, nos reímos igual, ya sea del chiste o de él, pero de qué nos reímos, nos reímos. El Marsaha no se sabe si destaca mas por sus lesiones o por sus buenas intenciones. No se sabe si pasa más tiempo en el kine o preocupado de sus amigos. Definitivamente, destaca más por bancarse a los suyos en cualquier ocasión. ¿Tienes que hablar? Hazte de paciencia, porque con el gordo, de que tienes conversa la tienes, incluso quizás hará un grupo, los colecciona. Un personaje el choripán, le gustan las apuestas, pero él no la es, no es 50 50, es 100 que en el recreo del lunes, hablando del fds, va ser tema, ¿algo habrá hecho? ¿algo habrá dicho? ¿se habrá portado bien? No, esa pregunta no vale, se sabe la respuesta, sobre todo si jugamos BP, ahí ni te digo (probablemente nos ganó). No hay duda de que es insistente, ya sea bueno o malo, de seguro le ayudará a cumplir sus metas, ya sea para producir los carretes más malditos o para hacerse millonario apostando. No sé si a Betano lo ama o lo odia, depende del día, depende del $$. Todos tenemos cosas buenas y cosas malas, Martín no es la excepción, pero no hay duda que da tantas cosas buenas que las malas se olvidan, en eso destaca y seguro lo ayudará en su futuro. Que te puedo decir, simplemente el marsaha.



FP: *Ser de lego.*

L.Q.N.S.V.: *Hablando bajo.*

F.T.: *"Todas mienten".*

A.P.: *A.H, I.R, R.H, E.G.*

R.U.: *Huesos nuevos.*

S.D.: *Ser productor de eventos.*

S.L.P.V.: *Jugando block blast, cantando por los pasillos.*



SCHÖN SOTO, JOAQUÍN IGNACIO

Dron, Arpón, Trompa.

FP: *Webi*r a todos, conquistador y carretero.*

L.Q.N.S.V.: *Diciendo que Messi es mejor que Cristiano Ronaldo.*

F.T.: *"Estoy que me c*go".*

A.P.: *A.O y E.E.*

R.U.: *Pastilla energizante.*

S.D.: *Hacer su propia disco.*

S.L.P.V.: *Tomándose su pisco sour.*

Cómo describir al personaje de Joaquin Schon...Bueno, él se caracteriza por su carisma, está en el colegio desde playgroup y desde chico se hizo notar. Siempre rodeado de amigos, simpático y sociable a más no poder. Lo ves en todas partes, porque no se pierde ni una (y no pasa piola), como cuando se desacató en Estados Unidos o su increíble participación en el jueves negro del 2023 (murió antes de que empezara), lo que deja claro que si hay panorama, probablemente él ya está ahí antes que todos, ya que si hablamos del alma de la fiesta, estamos hablando de Schon.

También tiene sus truquitos de conquista, no pierde el tiempo en ponerlos en práctica, porque más de alguna ha caído (una de sus actividades favoritas). Eso sí, su mejor amigo no es el estudio, pero no sé cómo lo hace que igual le va bien.

Le encanta el fútbol (se cree Cristiano Ronaldo), también molestar a la gente (siempre con cariño), tiene esa personalidad que te saca una risa aunque no quieras.

Destacar que Schon es de esos que caminan como si el mundo fuera su pasarela. Tiene el ego por allá por las nubes, no le da vergüenza mostrarlo, se quiere harto y lo deja claro. Pero detrás de toda esa seguridad y pinta de "yo me las sé todas", hay un lado más sensible, que aparece cuando menos te lo esperas.

*Importante recalcar sus creativos sueños, que algunos problemitas le trajeron (no pondremos ejemplos para conservar su imagen) y su increíble imaginación, como cuando creyó que iba a morir porque un misil de los alemanes nos atacaba y soltó un... "aw*no morimos" (era un cohete). Pero bueno, hay que quererlo como es, al final, es de esos amigos que te hacen reír, te molestan, pero también están ahí cuando los necesitas. Y olvídate de aburrirte con él, porque no lo vas a lograr.*



ZAMORA ORTEGA, EMILIA IGNACIA

Elmo, Emilio, Zamorita, perrita potaxie, Emily, Emiliana, Emi.

FP: *EL BOU, su pelo, hacer tutoriales para rulos.*

L.Q.N.S.V.: *Con el moraleja, estando sin reirse en clases, no estando bronceada.*

F.T.: *"Me voy a ir a hacer las uñas", "¡me llegó mi pedido de shein!", "RAWRR", "quiero salir a carretear" .*

A.P.: *S.Z, V.L.*

R.U.: *Autobronceante, ChatGPT Premium, aceite para el pelo.*

S.D.: *Ser la dueña de Shein y de Zara.*

S.L.P.V.: *Cahuineando con la Isi, botando piscolas, rompiéndose el coxis, tratando de conquistar a compañeros menores.*

Si buscas la felicidad y el eclecticismo en persona, tienes que conocer a la Emi. Con ella no esperes silencio ni busques la calma, porque donde está hay risas, buena energía y momentos que se vuelven inolvidables. Eso la hace quien es, una luz llena de alegría, que es capaz de iluminar hasta los días más oscuros. Siempre está ahí, brillando y compartiendo su optimismo.

Si la Emi no domina la materia, lo que sí domina a la perfección son los truquitos bajo la manga. Esos recursos salvadores ya han ayudado al curso entero más de una vez. Si existiera una profesión basada en esto, no cabe duda de que la emi sería la mejor en ejercerla.

Si la emi tuviera que elegir a un partner ideal para un carrete, sería sin duda su amado tropical gin. No hay carrete en la que no esté con uno en la mano, y si no lo tiene, pasará toda la noche hablando de cuánto lo necesita, definitivamente, su amor platónico. Ahí si la podrás encontrar, en carretes, porque nunca se pierde uno. Da lo mismo si se manda un cagazo o se cae de poto, si te topas con ella, seguro te va a dar un abrazo y se va a poner a bailar contigo. Porque un carrete sin la emi, no es un carrete.

Nuestra emi, la bióloga encubierta humanista, nos ha regalado algunos de los momentos más lindos de esta etapa. Nos ha enseñado a vivirla con alegria, con cariño, con la certeza de que la vida no se trata solo de notas ni de pruebas, sino de amistades, recuerdos y aprendizajes que muchas veces pasan desapercibidos, pero que ella simplemente con su presencia, los hace notar. No sé si llegar al corazón de la emi sea fácil, pero que ella llegue al tuyo es algo inevitable. Esta niña risueña no solo va a dejar una huella en el colegio, sino en cada uno de nosotros.

UHLMANN BRICEÑO, AGUSTINA PAZ

Pishi, Peshe, Agus, Tutina, Agu, Poti, Aguatina, Tiktoker.

Hacer una biografía breve de la Agustina es casi imposible, porque uno siempre se va a quedar corto con todo lo bueno que se puede decir. Aunque no lo sepa, ella es el tipo de persona que todos necesitamos en la vida. Es linda, inteligente, tiene la capacidad de alegrarte el día solo con su risa rara y una sonrisa que ilumina cualquier pieza en la que entra.

Es simpática y muy chistosa. Básicamente: la combi completa. La Agu es esa amiga versátil que siempre está ahí, la que dice que sí a todo (excepto si es subir un cerro o correr una maratón), desde ir a comer hasta acompañarte a hacerte las cejas (experiencia que en verdad la Agu probablemente no repetiría). A pesar de su gusto peculiar y el querer mezclar lo dulce con lo salado al mismo tiempo, sigue siendo una de las personas más dulces, alegres y entrañables que vas a conocer. Siempre logra hacernos reír con sus comentarios fuera de lugar y sus expresiones raras. Cada vez que alguien tiene un problema o necesita un consejo, acude a la "peshe" para que te ayude. Como un osito cariñosito, siempre se asegura de que todos se sientan incluidos y queridos (a menos que alguna vez hayas hecho algo para dañar a una de sus amigas, ahí si sonaste). Ya sea veterinaria, periodista o nana, sabemos que Agustina va a ser exitosa y dar lo mejor de ella en todo lo que haga. Porque hay personas buenas y después está la Agu.



FP: *Lo mucho que le gusta Hello Kitty, ser la "strawberry shortcake", su época feminista, ser un diccionario andante, ponerle a su gato Gustavo, ser de Antofagasta.*

L.Q.N.S.V.: *Haciendo algo en clase de deporte, sin rímel, invitando gente a su casa, sacando la licencia, su celular en el Lolla.*

F.T.: *"Que tirabaa", "bendiciones", "un mogollón", "joder, macho, tío, me c*go en tus muertos", "hiii" (*ruido de gato*).*

A.P.: *Justin Bieber, Channing Tatum.*

R.U.: *Comida, una máscara de pestañas permanente, una owala, acai ilimitado, el Letterbox pagado, un iPhone 15 pro Max (el que le robaron).*

S.D.: *Tener más gluteo, ser blanca, ir a Disney, recuperar todas sus fotos.*

S.L.P.V.: *Con el Max, con un matcha, viendo películas/series, vestida de vaquera, comiendo.*



YEAR 12 G6

TUTOR

PAOLA AGUILAR

Tía Paola

La Tía Paola nos ha acompañado estos dos últimos años escolares, los últimos en nuestro colegio, siempre con paciencia infinita y eterna sonrisa. Nunca se limita a su labor designada, al contrario, aprovecha cada oportunidad que se le presenta para acercarse a sus alumnos desde la amistad y la empatía, lo que quizá le ha jugado en contra en un par de ocasiones.

Es que para nosotros la Tía nunca fue "solo" nuestra tutora o nuestra miss de matemáticas. Desde ese primer día, 4 de marzo de 2024, día en que la bautizamos con ese apodo, fue una mentora, compañera y amiga, alguien con quien puedes hablar si tienes un problema, que te ayudará, ante todo y te apoyará.

Como curso sabemos que somos un poco... irremediables. O quizás sería mejor decir impulsivos o impredecibles. De cualquier modo, inigualables. Se podría decir que nuestro origen como supuesto IVto "letras" fue una suerte de anticipación de esto, un vistazo hacia nuestro futuro, una primera nota que terminaría por decidir el curso de la melodía.

Nuestro curso, a pesar de sus más recientes adiciones, fue siempre relativamente pequeño, comparable con una familia un poco rara y con personas muy distintas entre sí, y fue la Tía Paola la que no sólo puso (o intentó poner) orden al caos en que nunca fallamos en encontrar, sino que abordó la tarea desde el individuo y tejió con nosotros una gruesa red de compañerismo, hazaña poco fácil, a decir verdad. Un curso accidentado, desastroso, con frecuencia agotador (hasta para nosotros, los mismos estudiantes), disperso, chistoso y muy especial. Un curso que cuenta con miles de historias y anécdotas. Un curso siempre cambiante, dinámico y que gracias a la ayuda de la Miss, nos permitió acercarnos a nuestros compañeros, independiente de las distintas personalidades que habitaban la sala.

Un curso que de milagro salió a flote y eso se lo debemos a usted. Tía Paola, le estamos siempre agradecidos. Sabemos bien que no se la pusimos fácil, pero para nosotros sí que fue increíblemente fácil tomarle cariño. Nunca lo olvide.

Con mucho amor, su curso favorito.

Famoso por:
Su risa contagiosa, la cueca con el Troc, meme de la tía Paola.

Lo que no se vió:
Diciéndole no a su curso.

Frase típica:
"Ay que pesado", "yapo suelten el celular", "ja ja ja".

Amor platónico:
El meme del hámster con el moñito.

Regalo útil:
Plumones de pizarra, paciencia.

Sueño dorado:
Que hagamos el moraleja, que nos callemos de una vez, que la sala esté limpia.

Se le puede ver:
Riendo a carcajadas, conversando con el Mr .Pedro Pablo o Mr. Soza, olvidando las guías.



CAQUES VIVANCO, RENATO ANDRÉS

Cakes, Marialucia Games, Rafaela Promaster.

Renato Caques, Cakes o Rafaela Promaster es un amigo que siempre está dispuesto a cualquier panorama que tenemos con el grupo de amigos, en especial cuando hay poca gente motivada. Renato es un gran promotor a lo que se viene a panoramas, está dispuesto a poner su casa para eventos especiales tales como las noches de UFC. Salir con él siempre va ser distinto, ya sea manejar por Santiago y hacer actividades que se le ocurren en el momento o caminar por ahí de noche hablando de la vida. Renato siempre se preocupa de sus amigos y lo hace saber, preguntándoles y haciendo alguna broma para soltar el malestar, nunca falla. Renato a pesar de tener una falta de rodilla, siempre tiene ganas de hacer alguna actividad con movimiento. Lo que más se destaca es sin duda el gusto musical y el buen ojo a la ropa, Renato siempre tiene alguna canción que nos termina encantando o una prenda que nos capta el ojo. Renato es un gran amigo y hermano para unos cuantos. Es preocupado, divertido y creativo en todo sentido, ya sea dentro o fuera del colegio. Sin duda es un amigo para todas las ocasiones, muchas gracias Remato.

FP: *Su Rodilla. Voy a *** al Maherli. 11/12/2023.*

L.Q.N.S.V.: *Wajeando.*

F.T.: *"Me tai **** maherli".*

A.P.: *AB, AL, IZ.*

R.U.: *Muletas, rodilla nueva, calmantes.*

S.D.: *Telefono indestructible, E30.*

S.L.P.V.: *Escuchando música.*

CASTRO ABURTO, TRINIDAD

Xxtrinaxa, china, puka, trinimom, te erre.

Conocida como Trini Castro, es una amiga súper especial en todos los sentidos, es linda, simpática, empática y muchas cosas más. Es esa amiga que te mantiene humilde pero que también te elogia hasta las patas, también va a ser la primera en reírse de ti pero igual va a ser la primera en decir "a quién matámos?" si te encuentras en una situación complicada o si te pasa algo. La Trini es esa amiga que es capaz de quedarse despierta por apoyar a una amiga en cualquier situación y dar los mejores consejos que alguien podría dar, aunque pueda parecer volada o disociada, en verdad tiene las cosas más claras que mucho de nosotros juntos, en otras palabras se podría decir que "tiene los pies bien parados en la tierra", por eso siempre te dirá la verdad. Además de su obsesión por los gatos, pareciera tener una obsesión por mandarse chascarros y una capacidad para quedarse dormida en cualquier parte que impresiona a todos, al igual que siempre la encontrarás comiendo algo. No lo admite, pero siempre encuentra alguna manera de salir a carretear o juntarse con sus amigos, incluso si está en el Sur, ella encuentra la manera de volver a Santiago para salir. Aún así, encuentra el tiempo para estudiar y siempre sacarse buenas notas. Gracias Trini por ser tan apañadora, por ir a dejarnos a preu y llevarnos a todos lados. Todo esto se queda corto a lo mucho que es la Trini, es de las mejores amigas que alguien podría tener.



FP: *Quedarse dormida, ser desordenada, impulsiva,perder todo, abandonar el biólogo.*

L.Q.N.S.V.: *Lo que pasó en la cimarra.*

F.T.: *"Quién te preguntó...", "levanta la pala", "se acabó para mí empezó para...".*

A.P.: *Gojo satoru, ski aggu.*

R.U.: *Un marcapasos, ojos que funcionen.*

S.D.: *Hacer un trabajo de arte, sacar la licencia.*

S.L.P.V.: *Comiendo, durmiendo, pakeando a la gente, trabajando en el subway.*



FERNÁNDEZ DEDEL, JAVIER

Javivi, Javier tyson, Chihuahua.

Javier es una persona particularmente especial. Su humor tan propiamente suyo y su forma de expresarse, tanto con sus palabras como haciendo caras, siempre nos sacan risas.

Es un hombre leal, confiable, determinado cuando se trata de dar lo mejor de sí. Basta estar alrededor de él durante 5 minutos para presenciar uno de sus bailes, o para verlo hacer un backflip, lo cual dice mucho de su personalidad.

Lo caracteriza su alegría y su amor por los autos, pero sobre cualquier cosa, resalta por ser de los mejores amigos que hay.

FP: *Fantasmear.*

L.Q.N.S.V.: *Hablando con la Javi L, En la disco.*

F.T.: *"Nunca he bajado del millón", "Vamo al baño".*

A.P.: *No tiene porque todas caen.*

R.U.: *Un Manzani.*

S.D.: *Volver a tener la C10.*

S.L.P.V.: *Haciendo Shadow boxing, bailando.*

HERNÁNDEZ HONORATO, JOAQUÍN

Maherli, Chillsactive, caezon, Jhh2006, entrepeur.

"LUCAS ME TENGO QUE IR A SANTIAGO CÓMO LO HAGO". Joaquín Hernández es una persona resiliente y leal, capaz de adaptarse a cualquier ambiente pero jamás pasando desapercibido. Enfrenta los desafíos con valentía en una constante búsqueda por la mejor versión de sí.

Entre sus amigos cercanos es un pilar fundamental, aportando con su presencia magnética a la alegría de todos. Con el paso de los años ha evolucionado sin perder su esencia y aquellos que lo conocen saben que vale la pena cultivar una amistad con él.

Pero no todo se puede contar en papel, para conocer a Joaquín realmente, tienes que estar ahí cuando las anécdotas increíbles ocurren; porque conocemos a pocas personas tan acontecidas como él. Se las juega por quienes quiere y ve más allá de lo evidente en las personas a su alrededor, y digo "se las juega" porque te acompañará a Puente Alto de noche para comprar unos audífonos, o a aventurarse en un lugar abandonado que pone en riesgo la integridad de todos.

Se puede afirmar que usa su poder para el bien, protege al más débil, elige hacer lo correcto aunque nadie esté mirando. Como algunos sabrán, Joaquín repitió prekinder por dormir en clases, por más que se lo recordemos constantemente; agradecemos esa ocurrencia, porque junto a su osada decisión de cambiarse a Chicureo para estar con sus amigos, nos dió la oportunidad de conocer a esta gran persona.

Para el futuro, esperamos que continúes trabajando en crecer y logres tu sueño de ser entrepreneur, porque la verdad nadie te proyecta sentado en una oficina.



FP: *Hércules, porotito, repetir prekinder, 120 lucas.*

L.Q.N.S.V.: *Cavernicola casa cleme, casita de juguete, sin gorro.*

F.T.: *"ATE", "Se me fue el Ta Cerca".*

A.P.: *AF, TC, IR, FT, LA, ER.*

R.U.: *Un jockey, perfume para la ropa.*

S.D.: *Ser entrepeneur y youtuber.*

S.L.P.V.: *Mordiéndose los dedos, mandando audios curado.*



IBARRA MUÑOZ, JAVIERA ROCÍO

Negra, javi, yavi, javita la ratita.

Cómo explicar lo que ella significa para nosotras.

Es una persona muy especial y diferente, que se muestra tal y como es, su sarcasmo sin que ella sepa nos alegra el día. Cuando está a lado tuyo sabes que te va a apoyar en toda situación sin importar lo que sea, pero a la misma vez nos va a decir lo que ella cree al respecto, su sinceridad es algo muy especial, ya que. nos hace abrir los ojos en cada situación.

Vamos a extrañar tus ojos llorosos cuando te mueres de la risa y cada cosa que llegaste a hacer por nosotras. Es una amiga que te va a apañar en todas aunque no tenga ganas, va a hacer lo posible para que los otros estén felices.

Gracias por ser tú y solo tú.

FP: *Por su color.*

L.Q.N.S.V.: *Estando sin él nívea, siendo pesada.*

F.T.: *"Ah te cachai", "técnicamente", "mi papá nos está esperando", "apúrense", "¿qué? no entendí", "oooo", "fdw".*

A.P.: *M.G.*

R.U.: *Una mochila más grande, aclarante de piel.*

S.D.: *Ser famosa.*

S.L.P.V.: *Cayéndose en un carrete, con su lip combo.*

LEISEWITZ MONTES, ISABELLA

Izzy Peezy Lemon Squeezy, Izeyyyy, Itzy, Pussayyy, Izzynigga.

Izzy es una persona responsable, hábil, inteligente y capaz. Puedes confiar en ella y tener por sentado que te ayudará independiente de su situación. Siempre te va a ofrecer lo mejor de ella pase lo que pase.

Es una persona que ama profundamente a sus amigas cercanas, si no la ves riendo con ellas, la verás bailando o estudiando para la prueba que viene.

Izzy es una persona de piel, cosa que el día que necesites un abrazo te lo va a dar, sin dudarlo. Su pasión por los libros se ve reflejada cuando, muchas veces durante los años, la podías encontrar en la biblioteca ayudando a la miss y siempre con la mejor de las disposiciones. Se generan muy, pero muy buenos recuerdos con ella, que nunca olvidaré.

Tiene un talento personificado, es tan artística y valiente en todo lo que hace, con la voz de un ángel y bailes asombrosos, todos saldrán del colegio sabiendo que Izzy es y siempre será una persona amable, cariñosa y hermosa en todo lo que hace.



FP: *Bookworm, bailar, cantar, Stray Kids.*

L.Q.N.S.V.: *Llegando temprano, educación física, tomando alcohol.*

F.T.: *"GIRLLLLL", "ayyy sii", "te amo trinidad", "me pasa", "no puedo tengo misa", "basta".*

A.P.: *Hyunjin, Lee Know, Donggyu, Miss Ángela, Manon.*

R.U.: *Photocards, Post It, tiramisú, skin care, clases de baile y coreano.*

S.D.: *Conocer a Stray Kids, hablar coreano de corrido, volver a Canadá.*

S.L.P.V.: *Cantando, bailando, hablando en inglés, con hambre.*



MINA GONZÁLEZ, TOMÁS ARTURO

Rambito, tomás mini.

Tomas Mina, más conocido como Rambito, es el tipo de persona que todos deseamos tener como amigo. Siempre está ahí para darte un buen consejo, ayudarte con tus problemas, o decir algo estúpido para sacarte una sonrisa.

Nos impresiona con todas las cosas raras que se le vienen a la mente, cosas que dice en voz alta sin miedo a que lo funen y también con su increíble suerte de que un profesor siempre lo escuche y lo terminen retando o echando de la sala.

Cuando éramos chicos, Mina era el típico niño desordenado, interrumpiendo clases y sacando la vuelta. Ahora que somos mas grandes... también. A pesar de ello, es apañador para todo, desde ir a cortarse el pelo hasta hacer tremendo side quest a las 5 de la mañana después de un carrete. Es un hombre confiable, alegre, alguien con quien siempre puedes contar.

FP: *Portarse mal.*

L.Q.N.S.V.: *Estudiando, pololeando.*

F.T.: *“Andate a la ****”,“ “Mentiiiira ****”.*

A.P.: *Tita, Michelin, Kitti.*

R.U.: *Un fireball.*

S.D.: *Ganar la FNCS.*

S.L.P.V.: *Afuera de la sala, jugando Fortnite.*

NAVIA BOISIER, RAIMUNDO

Xxfortnite, Espectral Player.

Quienes tienen el placer de conocer a Rai saben lo buena persona que es, también lo mucho que ha cambiado. Desde los primeros años, su presencia ha sido una constante de alegría, apoyo, compañerismo. No importa el plan o la idea, él siempre estará dispuesto a acompañar con una sonrisa y la mejor actitud, desde escaparse por la ventana de la sala para ir a jugar con juguetes al baño, hasta ir a carretear. Es de esas personas que hacen todo más divertido con el simple hecho de estar ahí, sacando risas.

Cuando era chico, Rai era un verdadero terremoto: desordenado, inquieto y siempre metido en algún problema. Pero con los años, ese desorden se fue transformando en una energía enfocada, con una determinación increíble. Hoy es una persona esforzada, que lucha por lo que quiere y logra lo que se propone, aunque la paja por el rugby le ganó en jugar por el first del colegio. Aunque en Fortnite parece que jugara con los codos, lo tapa todo haciéndonos reír hasta que se nos olvida quién ganó.

Extremadamente sociable por naturaleza, conecta con los demás con una facilidad increíble. Tiene una capacidad especial para hacer sentir cómodos a quienes lo rodean, donde va, siempre deja rastro. Pero lo que realmente lo distingue es su enorme corazón: se preocupa profundamente por sus amigos y está presente en los buenos momentos y en los malos.

Rai es de esos amigos que no se buscan, pero que la vida te regala. Con él puedes hablar por horas sin darte cuenta del tiempo, porque cada conversación, por absurda o profunda que sea, se siente como estar en casa. No hay duda, tener a Rai cerca es tener risas, historias y cariño asegurado.



FP: *Creerse el prota.*

L.Q.N.S.V.: *Sin un jockey.*

F.T.: *“Max ******”.*

A.P.: *Madison Beer.*

R.U.: *Audífonos.*

S.D.: *Tener toda la ropa que quiera.*

S.L.P.V.: *Fantasmeando.*



NEIRA DÍAZ, MATEO

Pepe Shapo, pana Mateo.

Desde que era chico, él fue ese personaje que todos conocían en el colegio. No por ser el más callado o el más serio, sino por todo lo contrario. Siempre estuvo metido en alguna tontería, metido en problemas que, a veces, ni siquiera eran culpa suya... o eso decía él. Y siempre presente, el que avisa no es traidor. Aunque más de alguna vez dio dolores de cabeza a los profes, es imposible negar que tenía algo especial. Tal vez era esa manera tan suya que, a pesar de todo, siempre estaba ahí: fiel a sus amigos, porque capaz estaba en la oficina de Daniel por un problema de él pero aprovechaba de defender al resto, o bueno si se van todos suspendidos igual lo pasan bien.

Mateo es un cabro con una cabeza llena de ideas y de corazón preocupado, que no todos conocen, pero que todos los que conocemos ese lado lo valoramos . Algunos nos preguntamos cómo llegaste a cuarto, la única respuesta que se me ocurre es que con tu desordenada pero auténtica forma de vivir el colegio, tuviste la capacidad de sacar adelante las cosas como nadie lo espera. Porque sí, puede que no haya sido el más aplicado, pero nadie puede negar que se las ingenió para estar hoy aquí, cerrando una etapa.

Ahora que se viene lo que sigue, no hay duda de que Mateo la vas a romper. Y si algo nos ha enseñado es que, con o sin problemas, siempre te las arreglas para salir adelante.

FP: *Por dejar la ca**** (embarrada).*

L.Q.N.S.V.: *Funado, despeinado.*

F.T.: *“Yo no dije eso”, “No le voy a hablar más”.*

A.P.: *Camila Nuñez.*

R.U.: *Cualquier cosa que tenga proteina.*

S.D.: *Ser futbolista.*

S.L.P.V.: *Comprándose ropa, en la wanted.*

OSORIO MOLINA, CAMILA ISIDORA

Cami, Camilu.

La Cami es de esas amigas que se encuentran pocas veces en la vida... Leal, empática, comprensiva y única, siempre está ahí para sus amigas, pendiente, dispuesta a escuchar y a acompañarte en lo que necesites. Con su humor sarcástico, te hace reír incluso en los peores días y, aunque le encanta molestar y reírse contigo (y de ti), también será la primera en escucharte y aconsejarte cuando lo necesites.

La Cami es una persona generosa, divertida, linda y cariñosa... aunque, si la haces enojar, mejor corre. Siempre la verás durmiendo y con sus AirPods, que la acompañan a todos lados. Es apasionada por lo que le gusta, siempre está aprendiendo cosas nuevas y compartiendo sus infaltables fun facts históricos. Además, Cami tiene algo que no muchas personas tienen: una belleza que va mucho más allá de lo físico. Es hermosísima por dentro y por fuera. Desde la primera vez que la conoces, sientes inmediatamente confianza hacia ella, por la forma en que te trata, te hace sentir vista y escuchada, como pocas veces alguien ha tenido la voluntad de hacerlo. Nunca te hace sentir incómoda ni fuera de lugar; todo lo contrario, tiene una manera natural de hacerte sentir siempre acompañada.

La Cami es resiliente y determinada. Enfrenta sus desafíos con esfuerzo y empeño, siempre dispuesta a dar lo mejor de sí para alcanzar sus metas. Tenerla al lado es tener una compañera para todo, alguien que no solo está en los momentos felices, sino también en los difíciles.

Cami, te deseamos lo mejor, te queremos. Que siempre cumplas lo que te propongas y que nunca dejes de ser la persona amable y linda que eres.

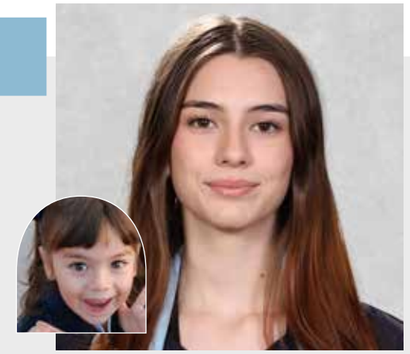

FP: *Sacarse datos curiosos de la r****.*

L.Q.N.S.V.: *Qué pasó con los peces.*

F.T.: *“Sabi’ que.. mátate”, “te cortaron las alas”.*

A.P.: *Spiderman, Aaron taylor johnson, Remus lupin, Andrew garfield.*

R.U.: *Lentes de contacto.*

S.D.: *Sobrevivir agosto (las alianzas).*

S.L.P.V.: *Durmiendo, con audífonos, jugando minecraft y roblox, comprando cosas.*



ROSSI SANTIBÁÑEZ, ISABELLA SOFÍA

Isa, chicha, caKabella, isabella la vela.

Hay muchas maneras para describir a la Isa, ya que tiene tantas cualidades positivas en su personalidad única y queremos destacarlas.

La Isa es la persona más real que conocemos, nunca esconde lo que la incomoda, siempre va con la verdad en su todo. No creo que conozcamos a nadie más honesto que ella, eso hace que ella sea una persona inolvidable y única. Cada vez que uno la necesite, te va a entregar el 100% de su honestidad. La Isa tiene el corazón gigante, cuando algo le parece que está mal, siempre va a ayudar, sea quien sea la persona. La Isa sigue su intuición y su corazón, no tiene ninguna intención mala en su ser. Sus gritos típicos son característicos de ella, nos alegran el día siempre. Su humor tan raro hace que nos muramos de la risa siempre. Es muy difícil encontrar a alguien como ella, es por eso que estamos muy agradecidas de haberla conocido y de tenerla en nuestras vidas. Todas esas risas y todos esos momentos nunca se van a olvidar, nos marcaron para siempre.

FP: *Gritar como enferma.*

L.Q.N.S.V.: *Seria en situaciones incómodas*

F.T.: *"AAAAAAA", "A te cachai", "nigga", "recreo recreo", "que asco", "pensé lo mismo", "oooo", "es una cosita".*

A.P.: *C.C.*

R.U.: *Sol con 13 rayos UV siempre.*

S.D.: *Ser Megan Fox, hablar italiano.*

S.L.P.V.: *Teniendo déficit.*

RUSSELL KRAUSS, PAUL THOMAS

Paul, Pol.

Paul Russell es aventurero. Apasionado por sus amistades, negocios y deportes. Siempre ha sido carismático y existen incontables anécdotas que lo muestran así, pero también tiene un lado preocupado, de proteger y defender a aquellos que más le importan (o aquellos que lo necesitan), siempre va a estar ahí sin importar que tan grave o compleja sea la situación, para buscar una solución, o apoyarte si es que simplemente necesitas que te escuchen. Es innovador, lleno de ideas y formas de reinventarse para salir adelante con todo. Supera los obstáculos y complicaciones sin que nadie lo frene, no puedes mantenerlo en un solo sitio dado a que siempre sigue su instinto. Han habido muchas transiciones durante su vida, como su travesía de dos años a la sede de Las Condes, se ha desenvuelto como una persona ambiciosa, sociable y de buen carácter. Capaz de convencerte de poder hacer cualquier cosa con una sola conversa y tallas de por medio.

Te deseamos mucho éxito en Australia.



FP: *Esconder mochilas, vender tubos fini, 11/12/2023.*

L.Q.N.S.V.: *Quedándose callado ante injusticias.*

F.T.: *"Anda a acostarte", "BCS" "MENTIRAAAA" ,"el cleme es un ******* ** ****** y no me deja jugar play", "deja de mascarte los dedos".*

A.P.: *JG, IM, FP.*

R.U.: *Motor para el scooter.*

S.D.: *Irse de Chile, que le paguen, vender los 998 finis.*

S.L.P.V.: *Escapando de la seguridad del parque MET, meterse a la cocina del mc donalds, Llegando a las 10:15 en moto.*



SANHUEZA ENOCH, JOSEFINA

Josephine, jose, josefina la gallina, josa.

Es difícil encontrar a alguien como la Jose. La Jose es una persona que solo poca gente conoce bien, es reservada y eso la hace diferente. A nosotras nos muestra el lado maravilloso de su personalidad, nos muestra lo risueña que es, lo leal que es, la capacidad que tiene de hacernos reír, todas estas cosas representan a una persona hermosa como la Jose por fuera y por dentro.

Todos estos años de amistad con nuestros altos y bajos nos han demostrado que la Jose prioriza mucho sus amistades y esa es una cualidad muy única y difícil de encontrar. Si te topas con una persona como la Jose a lo largo de tu vida, siéntete afortunado porque ella es realmente alguien que te va a dar la confianza y lealtad para tener una amistad realmente verdadera toda la vida. Jose, vamos a extrañar tus chistes en clases, vamos a extrañar que nos escuches con cualquier tema, también la comida que siempre traes, tu voz rata que nunca nos va a hacer reír y por último vamos a extrañar tu risa.

FP: *Cantar super bien.*

L.Q.N.S.V.: *Superando a d****, con espacio en el celular.*

F.T.: *"Ah te cachai", "¿qué?", "¿queri?", "que paja", "wna pensé lo mismo", "oooo".*

A.P.: *G.O.*

R.U.: *Un puff.*

S.D.: *Ser cantante.*

S.L.P.V.: *Tirando bromas pesadas.*

SANHUEZA SELAIVE, ROBERTO IGNACIO

Agni, majaji, oulske.

Roberto es ese amigo tranquilo que no necesita hablar mucho para hacerse notar. Es de los que escucha con atención, piensa antes de opinar y cuando lo hace, siempre deja una idea dando vueltas. Aunque no es de los que lideran con ruido, su forma de estar presente marca la diferencia: con una mirada profunda o una frase justa en el momento preciso. Salir con él es sinónimo de conversaciones interesantes, de esas que parten livianas y terminan reflexionando sobre el mundo, las injusticias, o la última película que vio y que lo dejó pensando por días. Tiene una sensibilidad especial para mirar la realidad y un fuerte sentido de lo que está bien, lo que se nota en su compromiso con causas sociales y en su preocupación genuina por el bienestar de los demás. En el colegio brilla en lo suyo: las humanidades. Ya sea escribiendo, leyendo o debatiendo con calma pero con claridad, siempre sorprende con su capacidad de análisis y su forma tan única de conectar ideas. No es de los que están en todos los panoramas, pero cuando va, sabes que la conversación va a ser buena.

Tiene un humor sutil, una risa que aparece de pronto y una forma muy suya de estar para sus amigos: sin estridencias, pero con mucha lealtad y cariño.



FP: *Dibujar, 11/12/2023.*

L.Q.N.S.V.: *Modulando.*

F.T.: *"La guerra fría es cuando le disparai a tu refri".*

A.P.: *L.V.*

R.U.: *Mochila nueva, comida.*

S.D.: *Liderar revolución política.*

S.L.P.V.: *Con un marlboro, con las manos en los bolsillos.*



SERRADA URQUÍA, JOSÉ ALEJANDRO

Rappi, JoseRaptor26.

José es una persona increíble, que no deja de sorprendernos. Es un amigo leal y chistoso, con el que siempre puedes contar para llevarte unas buenas carcajadas. Cuando estábamos con él, recuerdo todas las aventuras que tuvimos juntos, las aventuras imprevistas, las salidas a las 3 de la mañana... formamos grandes memorias juntos, que con los años seguiremos recordando. Él tiene capacidades tremendas, que lo destacan sobre los demás, sobre todo su gran habilidad para jugar a "que no caiga la pelota", su hábito de hacer videos graciosos de cosas aleatorias para traernos alegría y su pasión rozando la obsesión por los aviones. "¿Sabes qué avión es ese? Es un Airbus A320" era un comentario que nunca podía faltar en cada lugar que asistía. Y cuando en la clase de Drama ponía sonidos de aviones y nos enseñaba que significaba cada cosa, a pesar de que nunca logramos comprender. El combina su pasión por ser piloto con su afán de regalarnos sonrisas. Por otro lado, el José forma un vínculo con las mujeres que muchos envidian, capaz de provocar que ellas se le acerquen primero, o de dar el primer paso si así lo desea. ¿Será por su gran foto en la entrada del colegio, o por ser piloto de avión monomotor? Sea como sea, ¡debería enseñarnos al resto de nosotros! Él es el mejor, por las bromas que ya he contado y por las que no puedo contar por acá... por las historias que hemos creado y por las que quedan por crear. Jamás olvidaré su promesa de llevarnos a todos a Isla de Pascua cuando saque la carrera de piloto comercial, así que espero que él tampoco la olvide... ja, ja, ja.

FP: *Garden Warfare 2.*

L.Q.N.S.V.: *Su casa.*

F.T.: *"Son mis amigas w***", "Aura".*

A.P.: *Rubias.*

R.U.: *Una moto, F-22 Raptor.*

S.D.: *Ser piloto.*

S.L.P.V.: *Con mujeres.*

TROC LOBOS, TOMÁS

Tomilol338, Troc.

*Tomás Troc, tomillol338 o simplemente Troc, conocido por su fiel amor por los autos y por su increíble forma de conducción, es de esos amigos que simplemente hacen que el grupo funcione. Siempre con cara seria y puteando a medio mundo, pero con una rapidez mental y chistes cortos que hacen reír a todo el grupo hasta cuando no hay ganas de nada. Tiene buena onda con todos, es difícil imaginar una junta sin él. Fanático de los autos desde chico, sabe más de autos que varios mecánicos, anda siempre con su cámara sacándole fotos a cualquier deportivo que se cruce. Dueño de una 4Runner tuneada para off-road, Troc no solo maneja bien, maneja TODO bien. Tiene incluso una cuenta de spotting de autos, @speedup.spotting para que lo sigan. Las salidas con él son un clásico: manejar, we***, buena conversación y reggaetón del duro (Anuel, Dei V, Cris MJ y Yan Block). Ya sea en Pichilemu con todo el grupo o en Rupanco prendiendo el fuego y apañando a molestar al Maherli, Troc siempre está: ayudando, sumando, inventando algo o grabando las cagadas del grupo. Lo que hace especial a Troc es que es indispensable. Tiene esa mezcla de madurez, presencia y humor que no se encuentra fácil. Es el tipo de amigo que te hace sentir seguro, incluso cuando hay un desodorante y chispa por medio. Y si lo imaginamos a futuro, probablemente lo veamos en la milicia, o cumpliendo su sueño: con su propio taller de autos, haciendo lo que le apasiona. Y sí, manejando mejor que todos nosotros juntos un tracción trasera con una menor de copiloto. Gracias Troc por los momentos juntos, las cagadas juntos, los chistes juntos, y sobre todo la vuelta de los carretes que gracias a ti llegamos todos sanos y salvos. un beso.*



FP: *Salir a pistear, car spotting, hacerle vuelta a medio carrete.*

L.Q.N.S.V.: *Fijándose en mayores.*

F.T.: *"Andate" "Bajate" "¿Pica o no pica?".*

A.P.: *MM, IA, SO, AV, JU, JC, JH, egresadas DVN.*

R.U.: *Tracción trasera, bencina, libro del nuevo conductor.*

S.D.: *Driftearse pie andino.*

S.L.P.V.: *Picándole, grabando a alguien dejando la Fox.*

PAES
MAXIMUM SCORES

We proudly celebrate our students who achieved the highest score on the PAES Mathematics 1. Their achievement reflects talent, perseverance and a deep passion for learning. They are an example that excellence is built with effort and conviction. Thank you for inspiring our entire educational community.



Agustín Yévenes
1.000 en M1



Amalia Álvarez
1.000 en M1

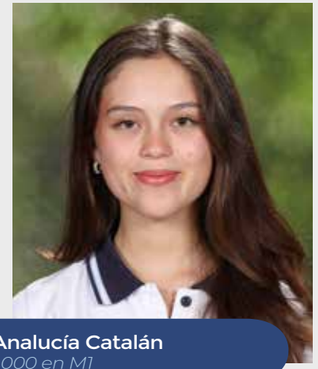

Analucía Catalán
1.000 en M1

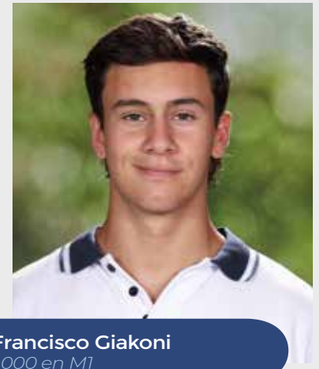

Francisco Giakoni
1.000 en M1



Joaquín Schön
1.000 en M1



José Joaquín Barahona
1.000 en M1

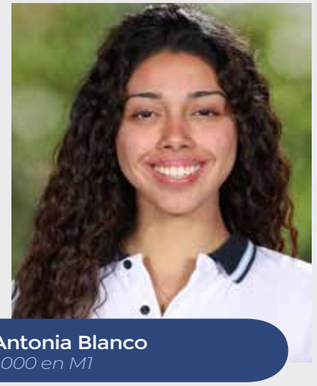

Antonia Blanco
1.000 en M1



Colomba Dorado
1.000 en M1



Constanza Catalán
1.000 en M1



Sebastián Esteva
1.000 en M1

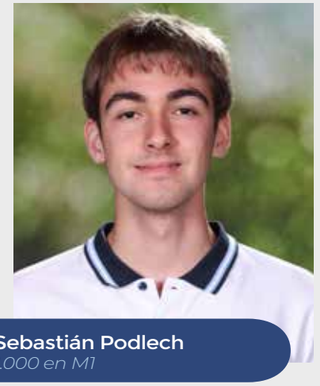

Sebastián Podlech
1.000 en M1

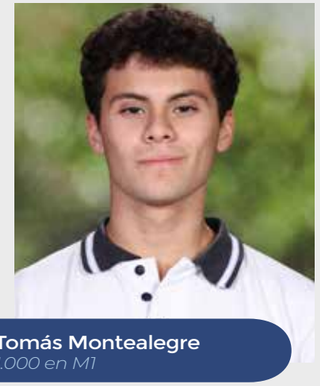

Tomás Montealegre
1.000 en M1



Diego Cubillo
1.000 en M1



Emma Álvarez
1.000 en M1



Francisca Fuentes
1.000 en M1

CONGRATULATIONS TO ALL OF YOU!



Dunalastair

Reimagine learning
futurewise education

Dunalastair

DUNALASTAIR CHICUREO

Camino del Solar 9300 – Colina

Phone: (56) 2 2673 6097